

imageFORMULA

DR-G2140

DR-G2110

PARTS
CATALOG



Canon

August 10, 2018

Rev. 1

序

このパーツカタログは、サービス部品調達の手引として発行します。
製品改良等により記載事項が変更されることがあります。その場合は随時情報をお届けします。
このパーツカタログは当社品質保証部が発行管理を行っています。

キヤノン電子株式会社
品質保証部

PREFACE

This Parts Catalog contains listings of parts used in the machine.
Diagrams are provided with the listings to aid the service technician in identifying clearly, the item to be ordered.

Whenever ordering parts, consult this Parts Catalog for all of the information pertaining to each item.
Be sure to include in the Parts Request, the full item description, the item part number and the quantity.

Quality Assurance Center
Canon Electronics Inc.

版權所有，無斷轉載，引用を禁ず。
Copyright © 2018 Canon Electronics Inc

本マニュアルについては、機密保持等その取扱には十分注意して下さい。
万一取扱を誤りますと法律で処罰されることがあります。



Use of this manual should be strictly supervised to avoid disclosure of confidential information.

目 次	CONTENTS
A 主要部品配置図	A ASSEMBLY LOCATION DIAGRAM
B イラスト索引	B ILLUSTRATION INDEX
100 外装カバー部	100 EXTERNAL COVERS
110 排紙トレイ部	110 EJECT TRAY ASSEMBLY
120 給紙トレイ部	120 PICKUP TRAY ASSEMBLY
130 給紙トレイ駆動部	130 PICKUP TRAY DRIVE ASSEMBLY
200 ピックアップユニット部	200 PICKUP UNIT ASSEMBLY
210 上フレーム部	210 UPPER FRAME ASSEMBLY
220 上ローラー部	220 UPPER ROLLER ASSEMBLY
230 上回路基板部	230 UPPER PCB ASSEMBLY
300 ベース部	300 BASE ASSEMBLY
400 駆動ローラー部-1	400 DRIVE ROLLER ASSEMBLY-1
410 駆動ローラー部-2	410 DRIVE ROLLER ASSEMBLY-2
420 分離ローラー部	420 SEPARATION ROLLER ASSEMBLY
430 排紙駆動ユニット部	430 EJECT DRIVE UNIT ASSEMBLY
440 上下読取部	440 READING UNIT, UPPER/LOWER
500 電装部	500 ELECTRICAL ASSEMBLY
600 オプション	600 OPTION
C 部品索引表	C NUMERICAL INDEX

パーツカタログの見方

主要部品配置図について

部品図番号 (Figure No.) および各アセンブリの位置を
探すとき、主要部品配置図を用います。

図中  内は部品図名称,  内は部品図番号
を示しています。

また、「イラスト索引」からも検索できます。

部品番号の探し方

どのアセンブリに使用されている部品かを、主要部品配
置図またはイラスト索引で調べその部品図番号 (Figure
No.) のページをめくります。

部品図の中からその部品をみつけ、そのキーNo.を部品
番号リストの中から探し出せば、部品番号・部品名称を
知ることができます。

注: 電源電圧・周波数等の仕様が異なる場合は、同一
のキーNo.に複数の部品番号が記されているので
“REMARKS”欄を注意して見るようにしてください。

部品番号リストについて

部品番号リストの内容項目は次のとおりです。

(1) 部品図番号およびキーNo. (FIGURE & KEY No.)

部品図番号は、各部品番号リスト欄の左上に示して
あり、各部品図に対応しています。

また、キーNo. は、部品図中に示してある個々の部
品に対応します。

(2) 部品番号 (PART NUMBER)

リストの2番目の欄には、部品番号が示してありま
す。

部品を発注する際は、必ずこの番号を明示してくだ
さい。NPNと記載されている部品はサービスパーツ
に設定されていません。

注: 部品番号の末尾3桁を訂番といいます。部品改良
等の目的で部品の一部が変更になった場合、訂
番が変わることがあります。これらの変更について
は、技術情報 (Service Information) で随時連絡さ
れますので、常にこれらの情報も注意深く読むよう
心がけてください。

(3) ランク (RANK)

Nと記載されている部品はサービスパーツに設定さ
れていますが、在庫はされていません。注文を受け
てからの受注生産になります。

(4) 使用個数 (Q'TY)

4番目の使用個数欄に示してある数字は、各部品図
中における各部品の使用数量を示しています。

使用個数欄には数字の他に以下のアルファベット文
字も表示されています。

AR 数量を限定せず、組立時に必要に応じた数
量を使用するもの、および個数の明記でき
ないもの

(5) 部品名称 (DESCRIPTION)

個々の部品の名称が英文と和文で記されています。
部品発注の際、部品名称も必ず明示してください。
電気部品等の主な仕様・型番は、英文の末尾に記
しているものもあります。

(6) 備考 (REMARKS)

電源電圧・周波数等の仕様の違いがある場合に、
表示しています。

これらの表示のないものについてはすべての機械に
適用できます。

部品索引表 (NUMERICAL INDEX)

部品番号の索引が巻末にあります。



部品番号がわかっている、使用場所を調べる場合に活
用できます。

索引表の左の欄が部品番号 (PART No.)、中央の欄
が部品図番号 (FIGURE No.) とキーNo. (KEY No.)、
右の欄が使用個数 (Q'TY) を示しています。

HOW TO USE PARTS CATALOG

Assembly Location Diagrams

These diagrams show Figure Number and the locations of major assemblies of the machine.

Figure names are identified in rectangular boxes , and Figure numbers are identified in elliptic boxes . Also, it is possible to be found out by “Illustration Index”.

Finding a Parts Number

Refer to the Assembly Location Diagrams or Illustration Index, and find out the Figure Number. Turn to the page (s), and find its Key Number. Refer to the Parts List, and find the Key Number, Part Number and Description.

Note : While looking for a Part Number, pay particular attention to the voltage listed in the “REMARKS” column to ensure that the Part Number selected is for your type of machine.

Part List pages

The Parts List pages contain the following columns and information.

(1) Figure and Key Number.

The first column shows the Figure Number of the illustration corresponding to the Parts List, and the Key Number that identifies the part on the illustration.

(2) Part Number.

The second column shows the Part Number for the part. This Number must be used when ordering replacement parts or assemblies. Parts marked “NPN” are not service parts.

Note : The last three digits (suffix) of the Parts Number are called the Revision Number. The Revision Number is changed of the part is modified. Information regarding such changes will be provided by Service Information Bulletins. These Bulletins should be read carefully.

(3) Rank.

Parts marked “N” are service parts, but are not stock items. They are produced on a special-order basis.

(4) Quantity (Q'ty).

The quantity shown in this column is the number of parts used in the figure.

This column indicates the following alphabets as well as numeric characters.

AR This indicates that the quantity of a part is not specified, allowing the use of the number of parts needed for assembly and that the quantity cannot be mentioned clearly.

(5) Description.

The Description column lists the description in Japanese and in English. When ordering the part, such description should be use as well as the part number. Some major specifications and type numbers are described at the end of the description in English.

(6) Remarks.

When there are differences in the specifications of power supply voltage or others, the differences are described in this column. If there are not such differences, the part is available for all machines.

Numerical Index

There is a Numerical Index at the end of this catalog. It can be used when looking for the location where the part is used, if you know the part number.

The first column shows the Part Number, the second column lists the Figure and Key Number and the third column shows the used quantities.

FIGURE A ASSEMBLY LOCATION DIAGRAM
 主要部品配置図

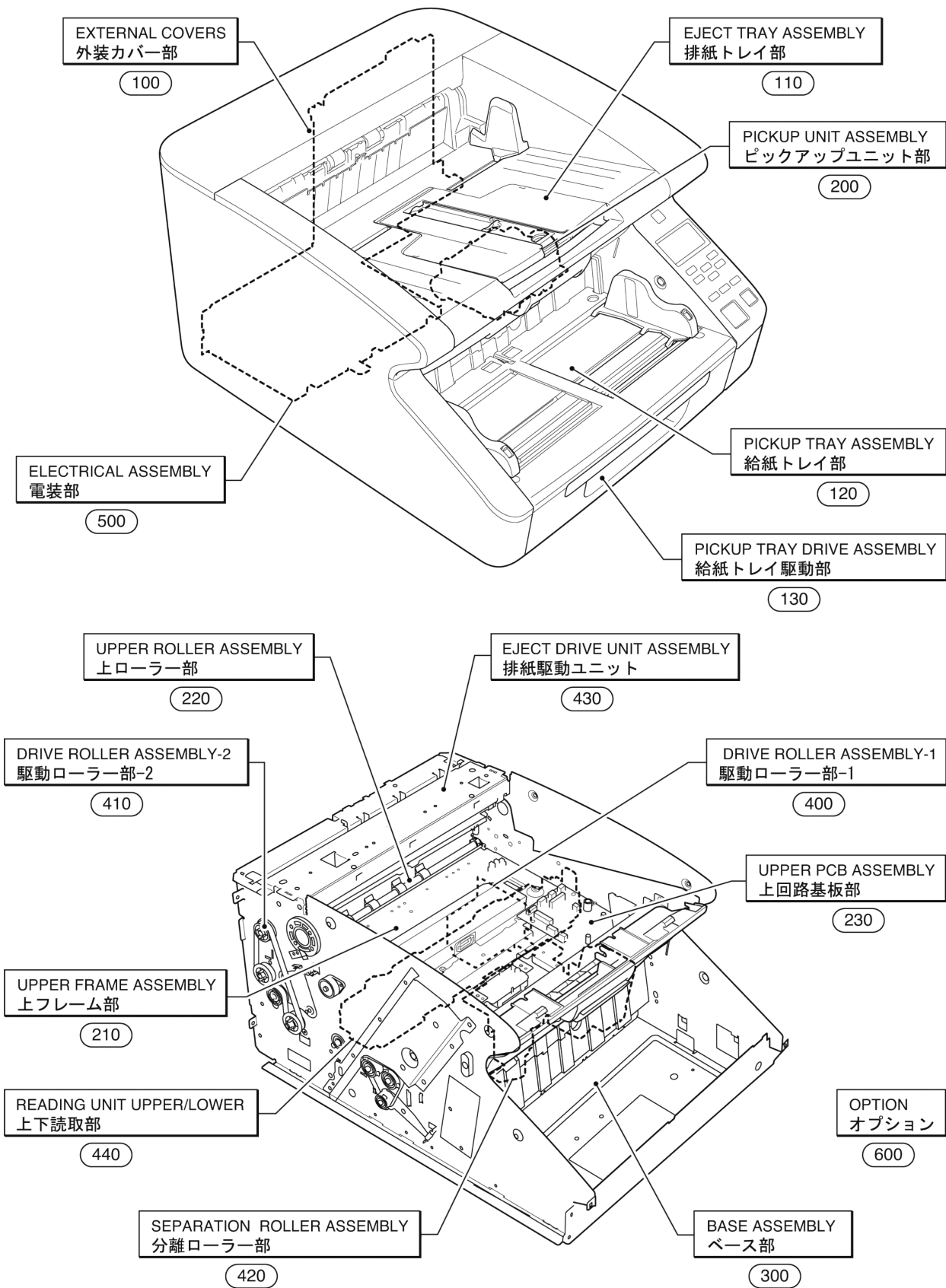

FIGURE B-1 ILLUSTRATION INDEX-1

イラスト索引-1

<p>FIGURE 100</p> 	<p>FIGURE 110</p> 	<p>FIGURE 120</p> 
<p>FIGURE 130</p> 	<p>FIGURE 200</p> 	<p>FIGURE 210</p> 
<p>FIGURE 220</p> 	<p>FIGURE 230</p> 	<p>FIGURE 300</p> 
<p>FIGURE 400</p> 	<p>FIGURE 410</p> 	<p>FIGURE 420</p> 

FIGURE B-2

ILLUSTRATION INDEX-2

イラスト索引-2

FIGURE 430

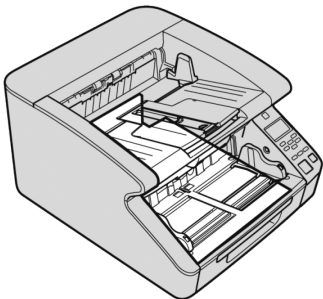
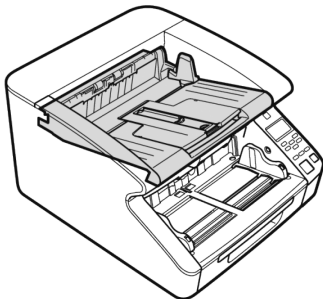
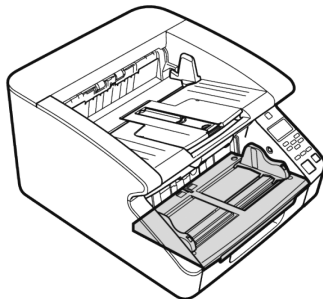
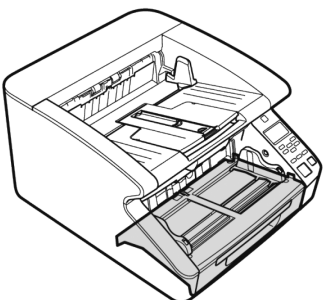
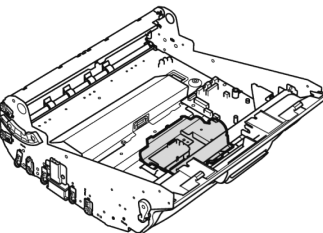
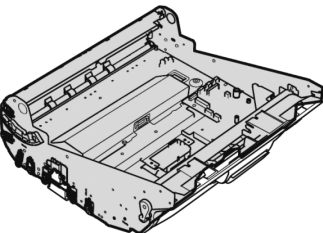
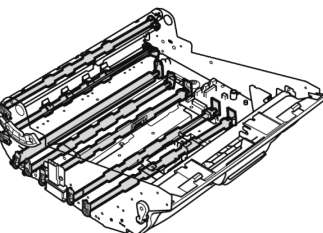
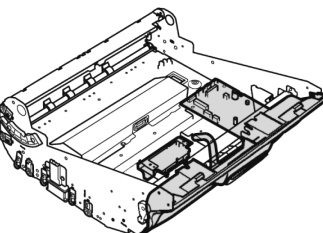
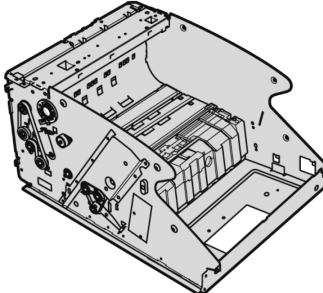
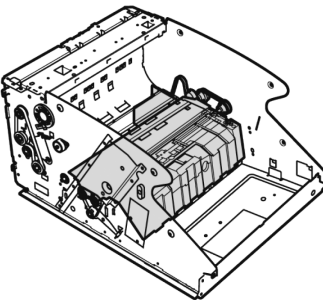
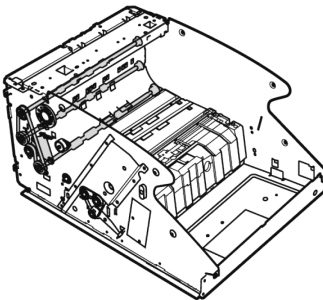
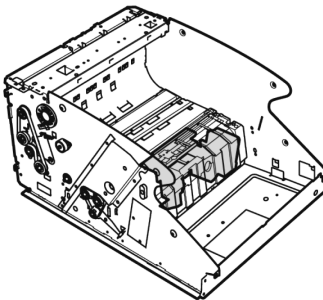
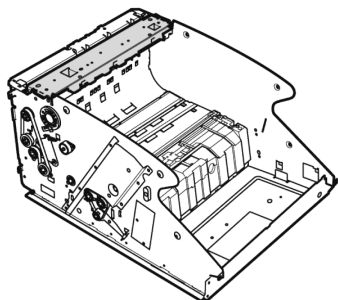

FIGURE 440

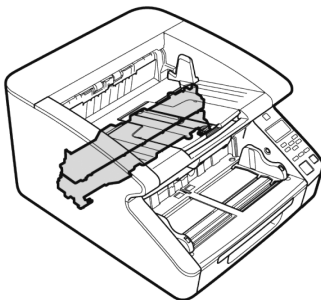

FIGURE 500

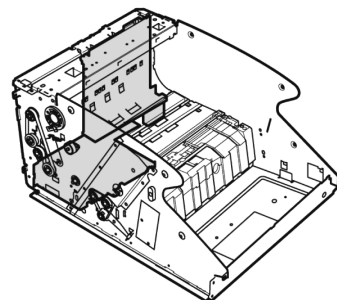

FIGURE 600

OPTION

FIGURE 100

EXTERNAL COVERS 外装カバー部

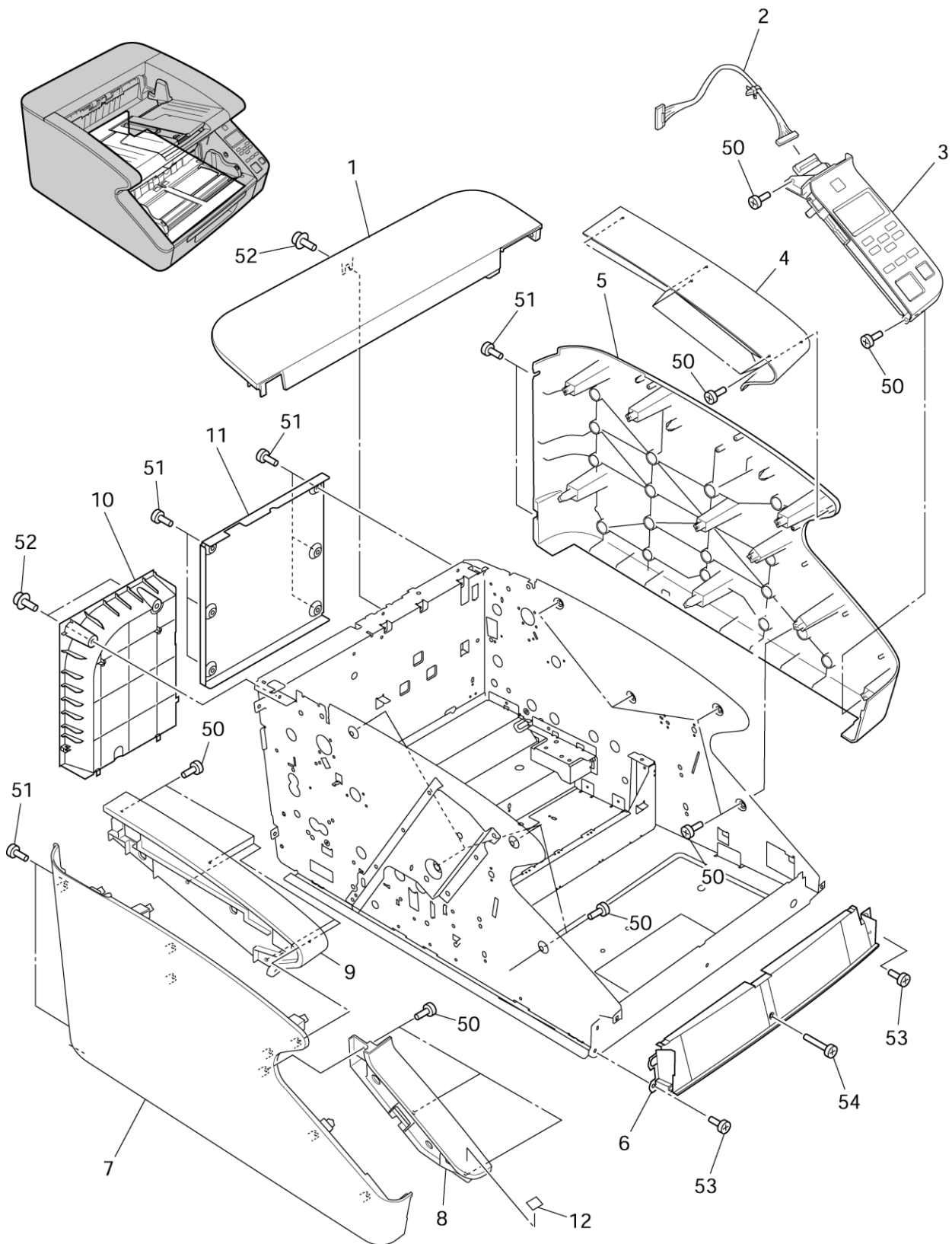

FIGURE & KEY NO.	PART NUMBER	R A N K	Q' T Y	DESCRIPTION	REMARKS
100 -	1 6A3-0172-000		1	COVER, TOP テンジョウ カバー	
	2 6G3-0110-000		1	CABLE ASS'Y, OPERATION ソウサ パネル ケーブル	
	3 6G3-0086-000		1	OPERATION UNIT ソウサ パネル ユニット	
	4 6F3-0061-000		1	COVER, RIGHT UPPER G2140 ミギ ウエ カバー	DR-G2140 ONLY
	6F3-0062-000		1	COVER, RIGHT UPPER G2110 ミギ ウエ カバー	DR-G2110 ONLY
	6F3-0063-000		1	COVER, RIGHT UPPER G2090 ミギ ウエ カバー	DR-G2090 ONLY
5	6A3-0173-000		1	COVER, RIGHT ミギ カバー	
6	MA3-0007-020		1	COVER, FRONT マエ カバー	
7	6A3-0175-000		1	COVER, LEFT ヒダリ カバー	
8	6A3-0176-000		1	COVER, LEFT LOWER ヒダリ シタ カバー	
9	6A3-0177-000		1	COVER, LEFT UPPER ヒダリ ウエ カバー	
10	MA2-8692-020		1	COVER, REAR ウシロ カバー	
11	MA2-8694-020		1	COVER, CONTROL PCB コントロール キバン カバー	IND ONLY
	MA3-0556-020		1	COVER, CONTROL PCB コントロール キバン カバー	
12	MA2-8926-000		1	LABEL, ENERGY STAR BLACK エナジースター ラベル クロ	
50	XB4-5400-809		23	SCREW, TAPPING P BH M4X8, B タッピング ビス	
51	FB3-8873-000		10	SCREW, BH M4X4, ROUND-END サキマル バインド ビス	
52	XA9-0836-000		3	SCREW, TP M3X6, ROUND-END サキマル ビス	
53	XA9-1116-000		2	SCREW, BH M3X5, ROUND-END サキマル ビス	
54	XB1-2301-205		1	SCREW, BH M3X12 バインド ビス	

FIGURE 110

EJECT TRAY ASSEMBLY 排紙トレイ部

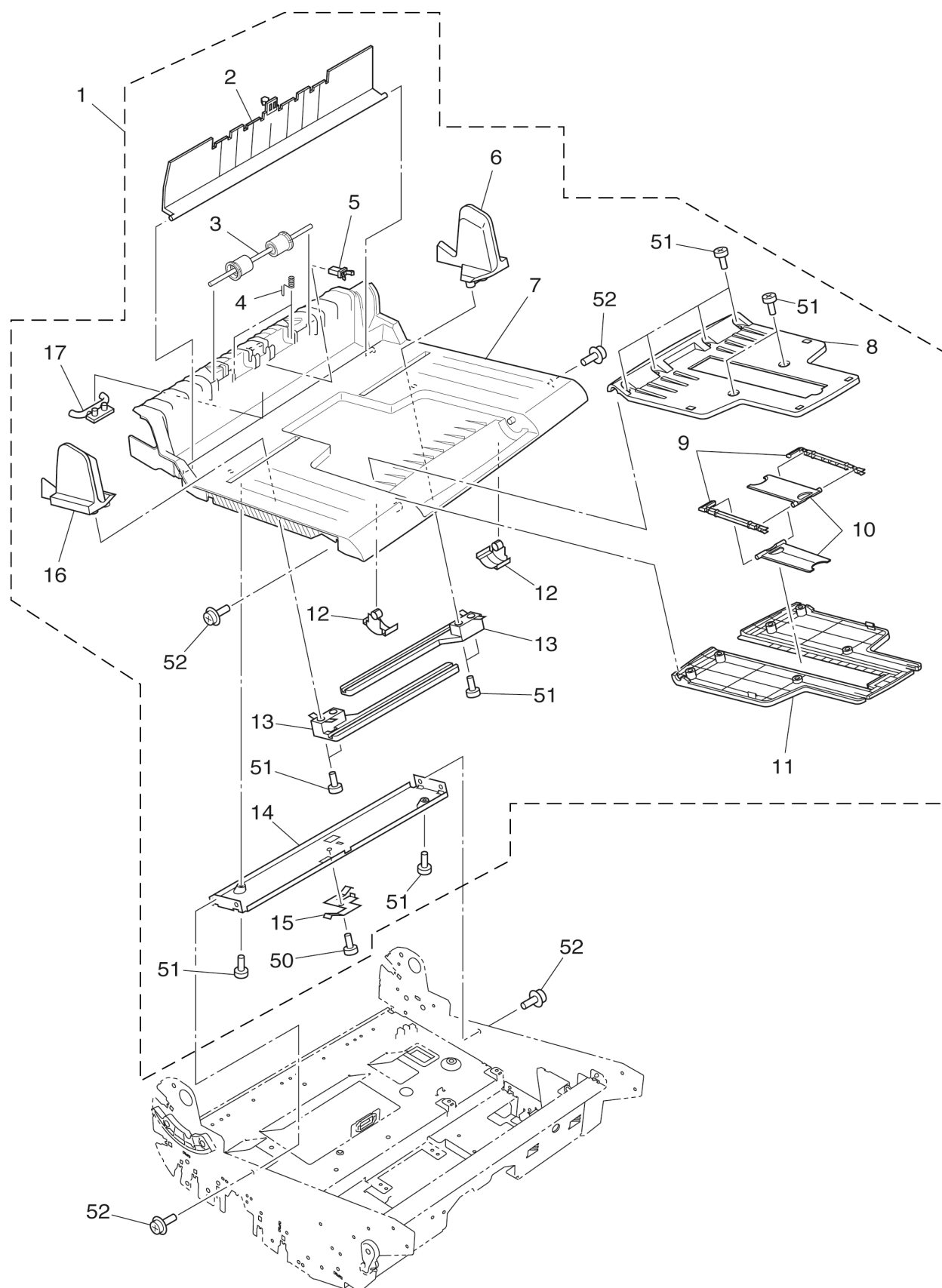

FIGURE & KEY NO.	PART NUMBER	RANK	QTY	DESCRIPTION	REMARKS
110 -	1 6G3-0021-000		1	TRAY ASS'Y, EJECT ハイシトレイ クミタテ	
	2 6A3-0263-000		1	COVER, IMPRINTER インプリンター カバー	
	3 6G3-0098-000		1	ROLLER, EJECT FOLLOWER ハイシ ジュウドウ ローラー ユニット	
	4 6S3-2002-000		2	SPRING, COMPRESSION OD5 ローラー バネ	
	5 XZ9-0379-000		1	LATCH ウキダシ ラッチ	
6 6A3-0266-000		1	GUIDE, EJECT RIGHT ハイシ キセイバン ミギ		
7 6F3-0008-000		1	COVER, EJECT ハイシ カバー		
8 6A3-0264-000		1	TRAY, EJECT EXTENSION A カイトン エンチョウトレイ A		
9 6A3-0270-000	N	2	BLOCK, STOPPER SLIDE スライド コマ		
10 6A3-0269-000	N	2	STOPPER, EJECT ストッパー		
11 6A3-0265-000		1	TRAY, EJECT EXTENSION B カイトン エンチョウトレイ B		
12 6A3-0268-000	N	2	COVER, BLIND メカクシ カバー		
13 MA2-8748-000	N	2	PLATE, EJECT GUIDE ハイシ キセイ ガイド		
14 MA2-8745-020	N	1	PLATE, GUIDE MOUNT ガイドトリツケ イタ		
15 MA2-8744-000	N	1	PLATE, SPRING, DOCUMENT GUIDE ゲンコウ キセイ ガイド バネ		
16 6A3-0267-000		1	GUIDE, EJECT LEFT ハイシ キセイバン ヒダリ		
17 MA2-8750-000	N	1	GUIDE, LIGHT, EJECT ハイシドウコウタイ		
50 XA9-1116-000		1	SCREW, BH M3X5, ROUND-END サキマル ビス		
51 XB4-5300-609		12	SCREW, TAPPING P BH M3X6, B タッピング ビス		
52 XA9-0836-000		4	SCREW, TP M3X6, ROUND-END サキマル ビス		

FIGURE 120

PICKUP TRAY ASSEMBLY 給紙トレイ部

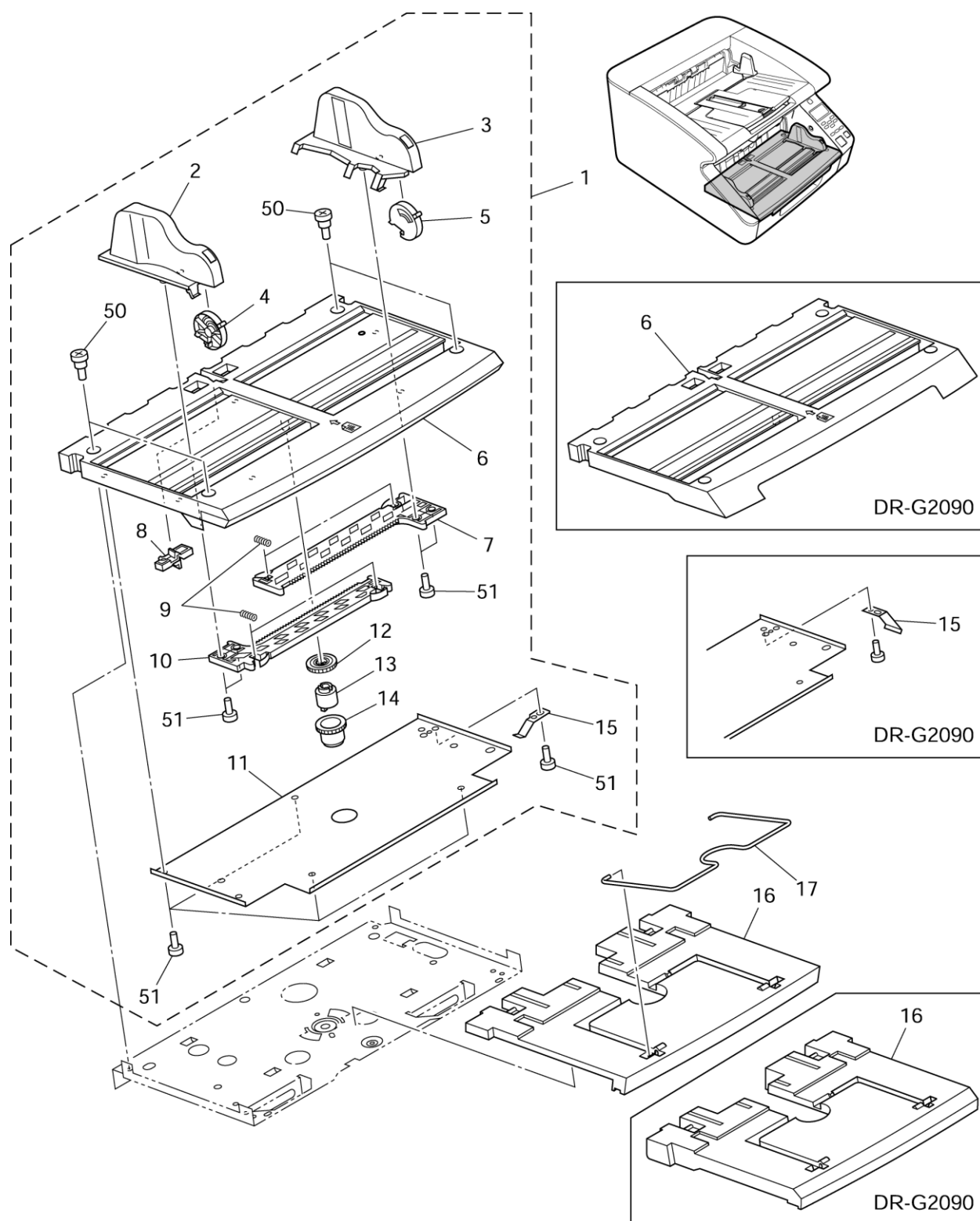

FIGURE & KEY NO.	PART NUMBER	RANK	QTY	DESCRIPTION	REMARKS
120 -	1 6G3-0019-000		1	TRAY ASS'Y, PICKUP キューシトレイ クミタテ	DR-G2090 ONLY
	6G3-0123-000		1	TRAY ASS'Y, PICKUP, 300 キューシトレイ クミタテ	
	2 6F3-0005-000		1	GUIDE, PICKUP LEFT キューシ キセイバン ヒダリ	DR-G2090 ONLY
6F3-0018-000		1	GUIDE, PICKUP LEFT 300 キューシ キセイバン ヒダリ		
3 6F3-0006-000		1	GUIDE, PICKUP RIGHT キューシ キセイバン ミギ		
4	6F3-0019-000		1	GUIDE, PICKUP RIGHT 300 キューシ キセイバン ミギ	DR-G2090 ONLY
	MA2-8708-020	N	1	LEVER, LOCK, LEFT ロックレバー ヒダリ	
	MA2-8709-020	N	1	LEVER, LOCK, RIGHT ロックレバー ミギ	
	6F3-0007-000		1	TRAY, PICKUP キューシトレイ	
6F3-0053-000		1	TRAY, PICKUP 300 キューシトレイ	DR-G2090 ONLY	
7	MA2-8702-000	N	1	RACK, PICKUP TRAY, RIGHT ドクリツ ラック ミギ	
8	MA2-8713-000	N	1	GUIDE, LIGHT, TRAY ゲンコウダイ ドウコウタイ	
9	MS1-2547-000		4	SPRING, COMPRESSION フリクション スプリング	
10	MA2-8703-000	N	1	RACK, PICKUP TRAY, LEFT ドクリツ ラック ヒダリ	
11	6A3-0401-000	N	1	PLATE, BLIND メカクシ プレート	
12	6A3-0400-000		1	GEAR, 30T ピニオン ギア ショウ	DR-G2090 ONLY
13	XG9-0752-000		1	TORQUE LIMITER, 900 トルク リミッター	
14	MA2-8704-000		1	GEAR, 30T ピニオン ギア ダイ	
15	MA2-8712-000	N	1	PLATE, GROUNDING アース イタ	
MA2-6022-000	N	1	SPRING, PLATE, SCANNER ヨミトリオサエバネ		
16	6A3-0167-000		1	TRAY, PICKUP EXTENSION キューシ エンチョウ トレイ	DR-G2090 ONLY
	6A3-0323-000		1	TRAY, PICKUP EXTENSION 300 キューシ エンチョウ トレイ	
17	MA2-8717-000	N	1	SUPPORT, EXTENSION, WIRE エンチョウ ワイヤー	
50	XA9-1551-000		4	SCREW, BH M4X4, STEPPED 4 ダン ビス	
51	XB4-5300-605		9	SCREW, TAPPING P BH M3X6 タッピング ビス	

FIGURE 130

PICKUP TRAY DRIVE ASSEMBLY 給紙トレイ駆動部

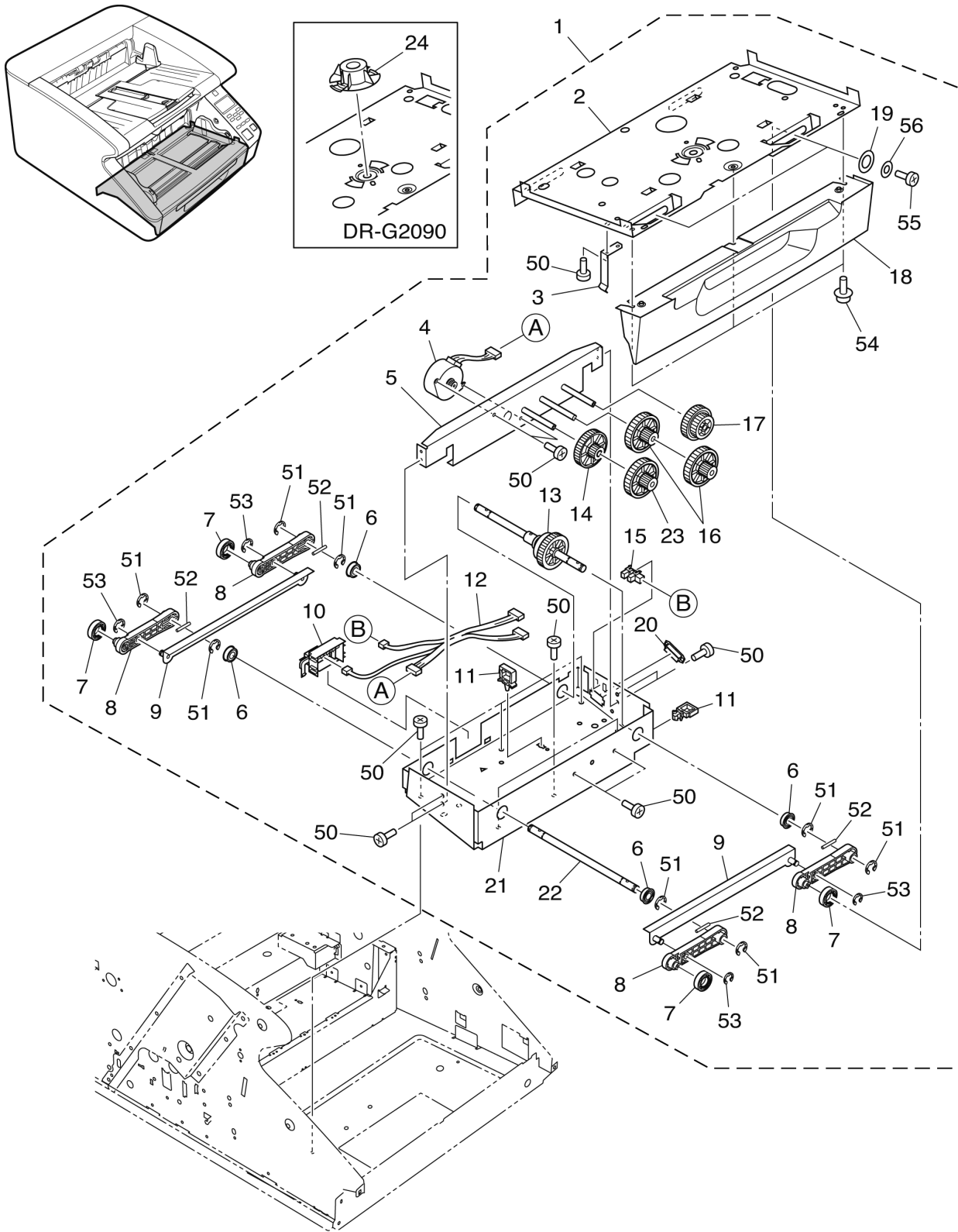

FIGURE & KEY NO.	PART NUMBER	RANK	QTY	DESCRIPTION	REMARKS
130 -	1 6G3-0020-000		1	DRIVE ASS'Y, PICKUP TRAY ゲンコウダイドゥクミタテ	DR-G2090 ONLY
	6G3-0124-000		1	DRIVE ASS'Y, PICKUP TRAY, 300 ゲンコウダイドゥクミタテ	
	2 MA2-8714-020	N	1	PLATE, PICKUP TRAY ゲンコーダイ イタ	
	3 MA2-8719-000	N	1	PLATE, GROUNDING, PICKUP TRAY ゲンコーダイ イタバネ	
4 6H3-4000-000		1	MOTOR, STEPPING ステッピング モーター		
5 MF1-4243-000		N	1	PLATE, MOTOR ゲンコウダイ モーター イタ	
6 XG9-0714-000			4	BEARING, BALL 8-16 FLANGE フランジツキ ベアリング	
7 MA2-6744-000		N	4	ROLLER コロ	
8 MA2-6742-020		N	4	ARM アーム	
9 MF1-4244-000		N	2	PLATE, ARM アーム イタ	
10 MG1-4229-000			1	PCB ASS'Y, DOCUMENT SENSOR ゲンコウ センサー カイロ キバン	
11 WT2-5676-000			2	CLAMP, CABLE, REUSE リユース クランプ	
12 6G3-0109-000			1	CABLE ASS'Y, PICKUP TRAY キューシ トレイ ケーブル	
13 MG1-3452-000			1	TORQUE LIMITER ASSEMBLY トルク リミッター ユニット	
14 MS2-0080-020			1	GEAR, STEP 70/13T ダン ギア	
15 WG8-6165-000			1	PHOTO INTERRUPTER フォト インターラプター	
16 MS2-0073-000			2	GEAR, STEP 43/13T ダン ギア	
17 MS2-0074-020			1	GEAR, STEP 37/26T ダン ギア	
18 6A3-0262-000			1	COVER, BLIND メカクシ カバー	
19 MA2-4530-000		N	2	FLANGE フランジ	
20 WT2-5760-000			1	BUSHING, CABLE スクエアー ブッシュ	
21 MA2-8715-020		N	1	PLATE, BOX, PICKUP TRAY ゲンコウダイ ハコ	
22 MA2-6747-020		N	1	SHAFT, ARM アーム ジク	
23 MS2-0228-000			1	GEAR, 43/13T, BLACK ダン ギア	
24 MA2-8711-000		N	1	SPACER, PICKUP TRAY 300 スペーサー	DR-G2090 ONLY
50 XA9-1116-000			13	SCREW, BH M3X5, ROUND-END サキマル ビス	
51 XD2-1100-642			8	RING, E 6.4 キンテイ ワッシャー	
52 XD3-2300-222			4	PIN, DOWEL 3.0X22 ヘイコウ ピン	
53 XD2-1100-502			4	RING, E 5.0 キンテイ ワッシャー	
54 XA9-0836-000			3	SCREW, TP M3X6, ROUND-END サキマル ビス	
55 MS2-9025-000			2	SCREW, TAPPING P BH M4X6 タッピング ビス	
56 XD1-2100-509			2	WASHER, PLAIN 5 ワッシャー	

FIGURE 200

PICKUP UNIT ASSEMBLY ピックアップユニット部

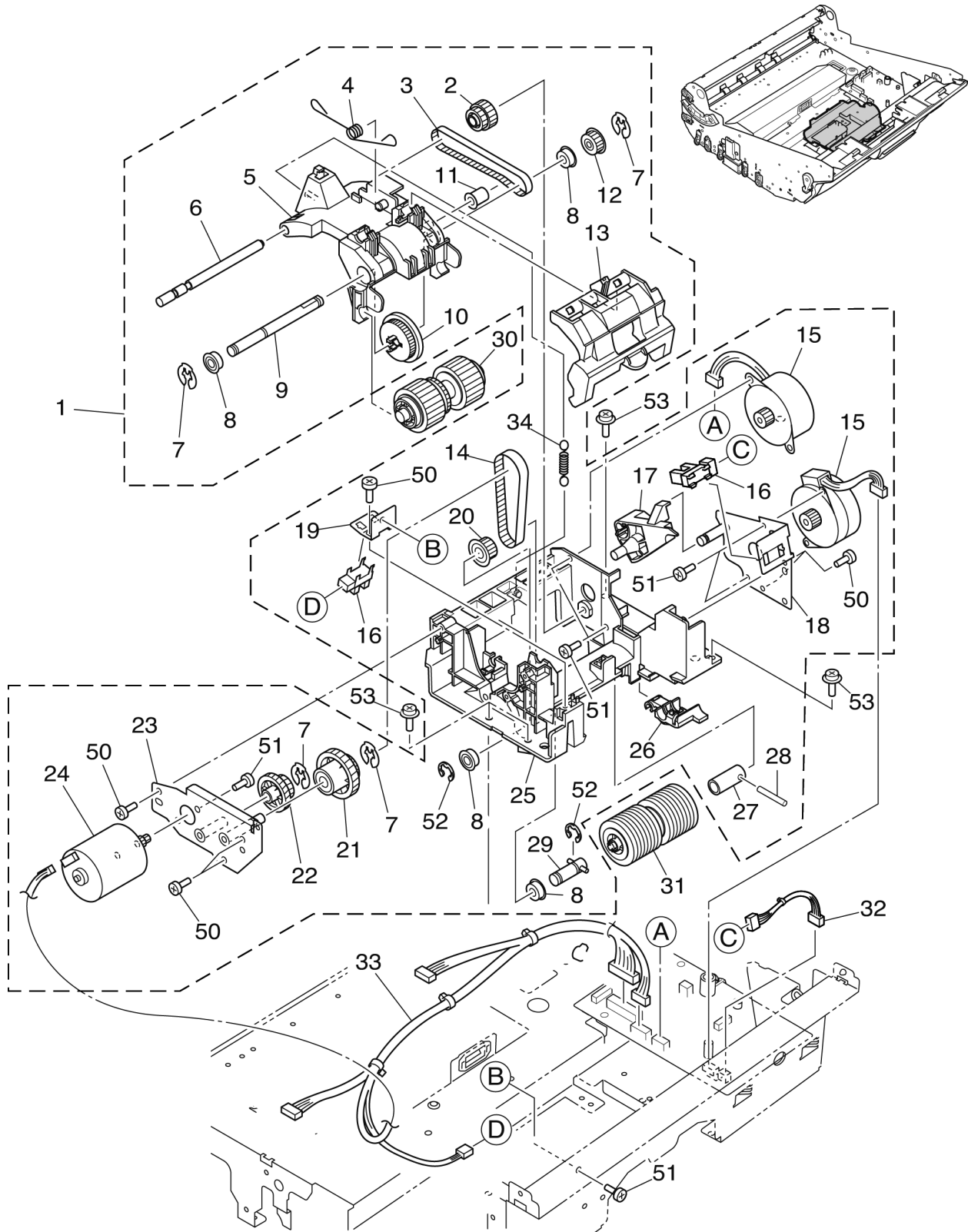

FIGURE & KEY NO.	PART NUMBER	R A N K	Q' T Y	DESCRIPTION	REMARKS
200 -	1 6G3-0029-000		1	DRIVE ASS'Y, PICKUP キュウシ クミタテ	
	2 MS1-3229-000		1	GEAR, PULLEY, 28-24T ギア プーリー	
	3 XF2-1609-440		1	BELT, TIMING 4-94T タイミング ベルト	
	4 MA2-8697-000		1	SPRING, TORSION, PICKUP ホジ ブザイ カアツ パネ	
	5 MA3-0004-020	N	1	ARM, PICKUP MOUNT キュウシ アーム	
	6 MA2-8677-000	N	1	SHAFT, PICKUP ARM キュウシ アーム ヨウドウ ジク	
	7 MA2-7708-000		4	STOPPER, RING 6, PL ジュシ キンテイ	
	8 MS2-9003-000		4	BEARING, BALL 6-12 FLANGE フランジツキ ベアリング	
	9 MA2-8676-000	N	1	SHAFT, PICKUP DRIVE キュウシ クドウ デンタツ イタ	
	10 MF1-4614-000		1	GEAR, 25T, ONE-WAY ワンウェイ ギア	
	11 MS1-6105-000	N	1	SPACER コロ	
	12 MS1-3133-020		1	PULLEY, 20T プーリー	
	13 MA2-8675-020	N	1	SUPPORT, PICKUP ROLLER キュウシ ローラー ホジ ブザイ	
	14 XF2-1607-440		1	BELT, TIMING 4-74T タイミング ベルト	
	15 6H3-4000-000		2	MOTOR, STEPPING ステッピング モーター	
	16 WG8-6165-000		2	PHOTO INTERRUPTER フォト インタラプター	
	17 MA3-0008-000		1	LEVER, PICKUP UP-DOWN キュウシ ショウコウ レバー	
	18 MA3-0013-000	N	1	PLATE, PICKUP キュウシ クドウ イタ	
	19 MA3-0012-000	N	1	PLATE, SENSOR センサー イタ	
	20 MA2-6796-000		1	PULLEY, ONE-WAY, 24T ワンウェイ プーリー	
	21 MF1-4805-000		1	GEAR, PULLEY 63-29T, BEARING ハスバ ギア プーリー	
	22 6S3-0006-000		1	GEAR, HELICAL 47-39T ハスバ ダン ギア	
	23 6F3-0017-000	N	1	PLATE, FEED ROLLER DRIVE オクリ ローラー クドウ イタ	
	24 MF1-4609-000		1	MOTOR, BRUSHLESS, DC ブラシレス モーター	
	25 MA3-0006-020	N	1	MOUNT, PICKUP ROLLER オクリ ローラー ダイ	
	26 MA2-8698-000	N	1	LEVER, FEED オクリ レバー カイジョ レバー	
	27 6A3-0160-000	N	1	SHAFT, FEED ROLLER HOLD オクリ ローラー ホジ ジク	
	28 6A3-0161-000	N	1	SHAFT, FIX コテイ ジク	
	29 MF1-4612-000	N	1	SHAFT, FEED ROLLER DRIVE オクリ ローラー クドウ ジク	
	30 MG1-4806-000		1	ROLLER, PICKUP キュウシ ローラー	
	31 MG1-4806-00C		1	ROLLER, PICKUP キュウシ ローラー	CN ONLY
	MA3-0002-030		1	ROLLER, FEED フィード ローラー	
	MA3-0002-03C		1	ROLLER, FEED フィード ローラー	CN ONLY
	32 MG1-4258-000		1	CABLE ASS'Y, SENSOR センサー ケーブル	
	33 6G3-0121-000		1	CABLE ASS'Y, UPPER MOTORS ジョウブ モーター ケーブル	

FIGURE & KEY NO.	PART NUMBER	R A N K	Q' T Y	DESCRIPTION	REMARKS
34	6S3-2001-000		1	SPRING, TENSION ID7.1 キュウシ カアツ バネ	
50	XB4-5300-605		6	SCREW, TAPPING P BH M3X6 タッピング ビス	
51	XA9-1116-000		6	SCREW, BH M3X5, ROUND-END サキマル ビス	
52	XD2-1100-402		2	RING, E 4.0 キンテイ ワッシャー	
53	XA9-0836-000		4	SCREW, TP M3X6, ROUND-END サキマル ビス	

FIGURE 210

UPPER FRAME ASSEMBLY 上フレーム部

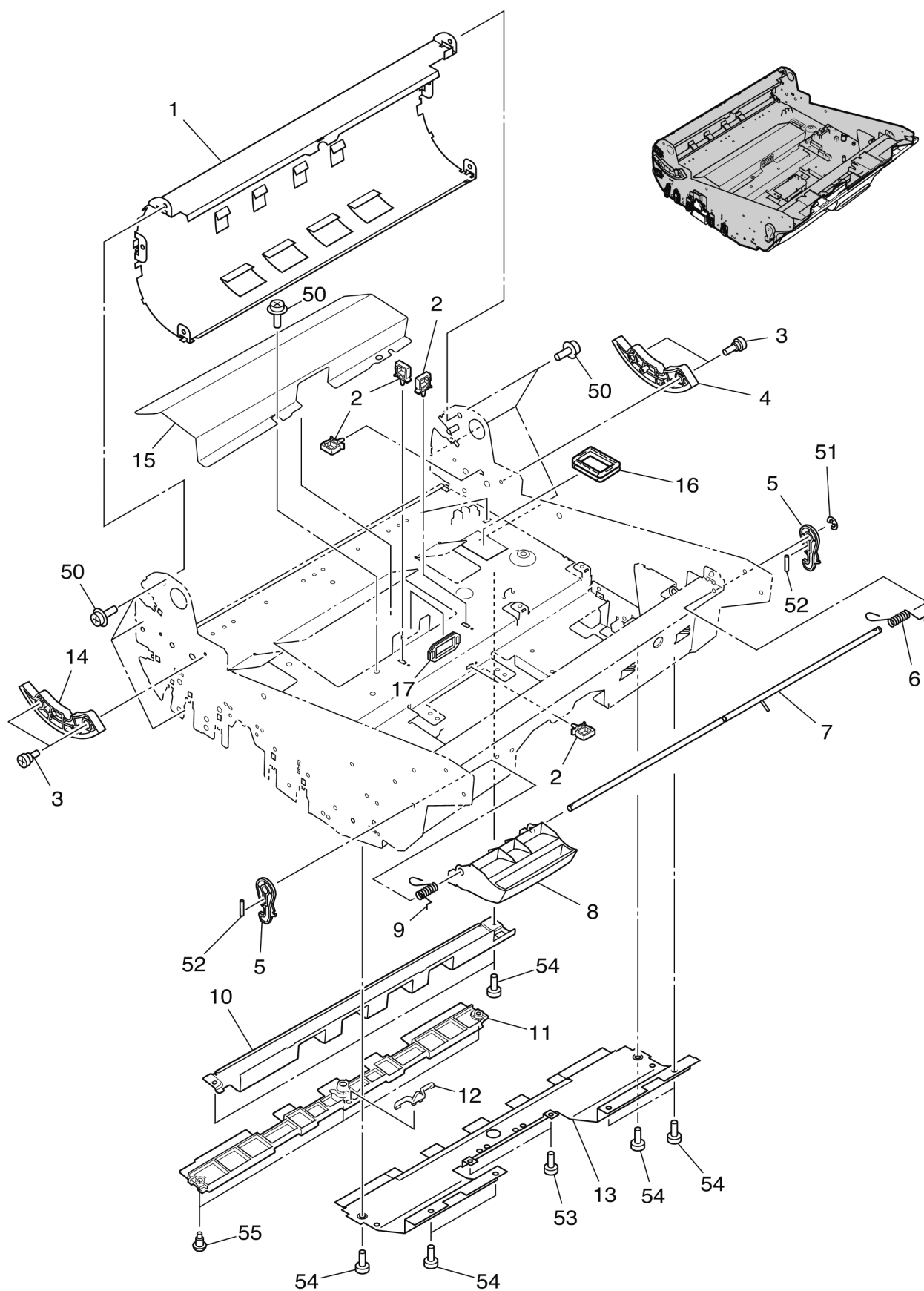

FIGURE & KEY NO.	PART NUMBER	R A N K	Q' T Y	DESCRIPTION	REMARKS
210 -	1 6A3-0122-000	N	1	GUIDE, U-TURN INSIDE ユーターン ガイド ウチ	
	2 WT2-5676-000		5	CLAMP, CABLE, REUSE リユース クランプ	
	3 FS1-9010-000		4	SCREW, PH M3X3, STEPPED 2.2 ダン ビス	
	4 MA2-6722-000		1	GEAR, ARC 33T ダンピング ギア	
	5 MA2-8685-000	N	2	HOOK フック	
6	MA2-8687-000	N	1	SPRING, TORSION, RIGHT フック ジク バネ	
7	MF1-4607-000		1	SHAFT, HOOK フック ジク	
8	MA2-8684-020		1	LEVER, OPEN フック レバー	
9	MA2-8686-000	1	SPRING, TORSION, LEFT フック ジク バネ		
10	6A3-0147-000	N	1	GUIDE, UPPER FEEDING ウエ ハンソウ ガイド	
11	6A3-0156-000	N	1	GUIDE, FEEDING UPPER-MIDDLE ウエ ナカ ハンソウ ガイド	
12	MA2-8615-000		1	GUIDE, LIGHT レジウシロ ドウコウタイ	
13	MA2-8682-020	N	1	GUIDE, UPPER INLET イリグチ ウエ ガイド	
14	MA2-6883-000	N	1	GEAR, 33T ダンピング ギア	
15	6A3-0282-000		1	PLATE, PROTECTION ガイド フィルム	
16	WT2-5098-000		1	BUSHING, CABLE スクエア ブッシュ	
17	WT2-5760-000		1	BUSHING, CABLE スクエア ブッシュ	
50	XA9-0836-000		7	SCREW, TP M3X6, ROUND-END サキマル ビス	
51	XD2-1100-502		1	RING, E 5.0 キンテイ ワッシャー	
52	XD3-2200-162		2	PIN, DOWEL 2.0X16 ヘイコウ ピン	
53	XB4-5300-605		2	SCREW, TAPPING P BH M3X6 タッピング ビス	
54	XA9-1116-000	8	8	SCREW, BH M3X5, ROUND-END サキマル ビス	
55	FS1-9009-000		3	SCREW, PH M3X3, STEPPED 3.2 ダン ビス	

FIGURE 220

UPPER ROLLER ASSEMBLY 上ローラー部

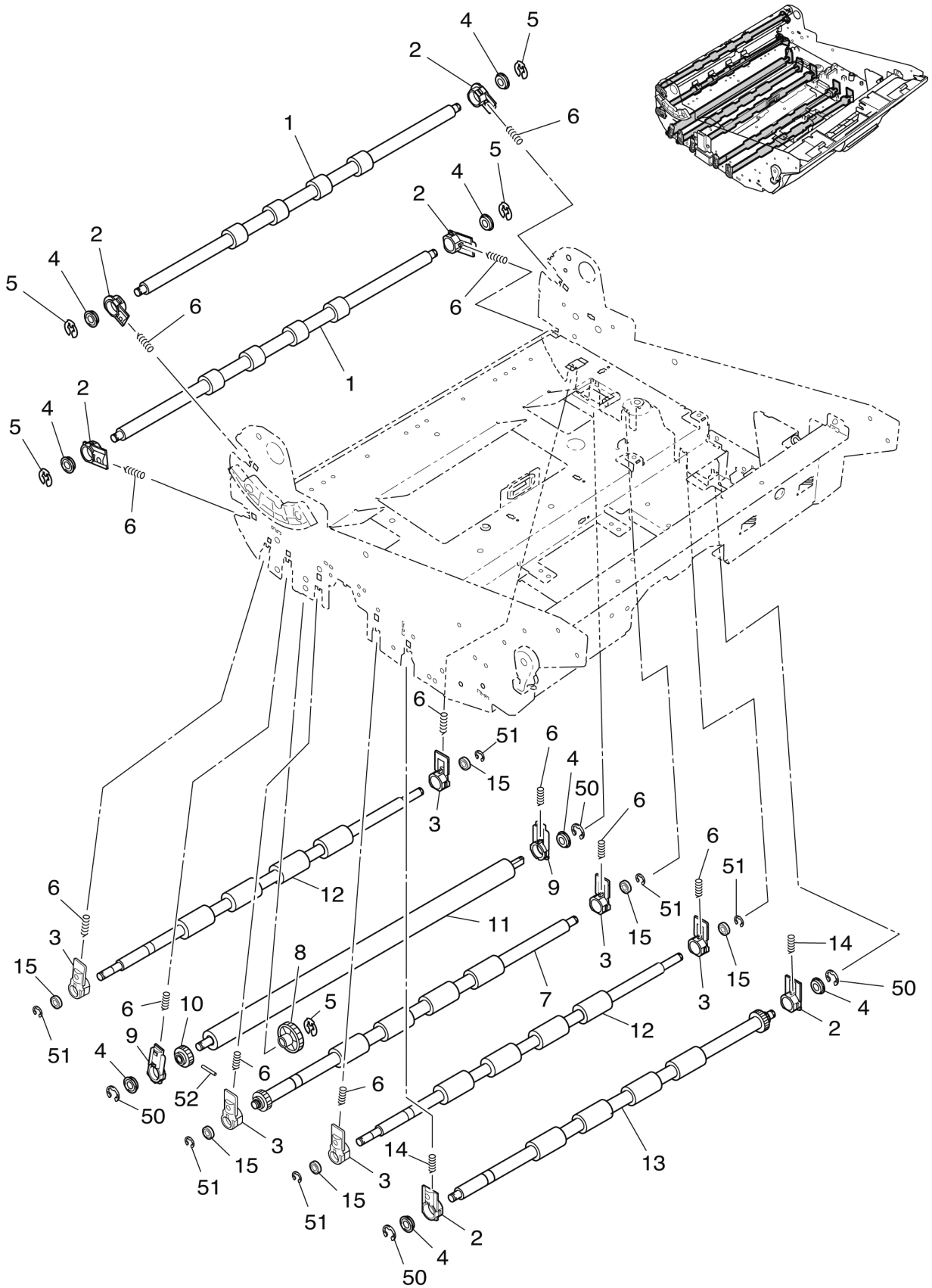

FIGURE & KEY NO.	PART NUMBER	RANK	QTY	DESCRIPTION	REMARKS
220 -	1 MA3-0168-000		2	ROLLER, U-TURN UPPER ユーターン ローラー ウエ	
	2 MA2-6860-000	N	6	HOLDER, BEARING ベアリング ホルダー	
	3 6A3-0121-000	N	6	HOLDER, BEARING 4 ベアリング ホルダー	
	4 MS2-9003-000		8	BEARING, BALL 6-12 FLANGE フランジツキ ベアリング	
	5 MA2-7708-000		5	STOPPER, RING 6, PL ジュシ キンテイ	
6 MS1-2475-000		12	SPRING, COMPRESSION ローラー オウアツ バネ		
7 6G3-0028-000		1	ROLLER, READING UPPER ヨミトリ ローラー ウエ		
8 6S3-0002-000		1	GEAR, SPUR 37T ブラテン アイドラ ギア		
9 6A3-0154-000	N	2	HOLDER, BEARING P ベアリング ホルダー		
10 6S3-0003-000		1	GEAR, SPUR 21T ブラテン ギア ウエ		
11 6A3-0100-000		1	ROLLER, PLATEN ブラテン ローラー		
12 6A3-0106-000		2	ROLLER, REGISTRATION UPPER レジスト ローラー ウエ		
13 6F3-0055-000		1	ROLLER, PULL-IN UPPER ヒキヌキローラー ウエ		
14 MS1-2613-000		2	SPRING, COMPRESSION レジスト オウアツ バネ		
15 MS2-9011-000		6	BEARING, BALL 4-8 ベアリング		
50 XD2-1100-402		4	RING, E 4.0 キンテイ ワッシャー		
51 XD2-1100-282		6	RING, E 2.8 キンテイ ワッシャー		
52 XD3-2200-102		1	PIN, DOWEL 2.0X10 ヘイコウ ピン		

FIGURE 230

UPPER PCB ASSEMBLY 上回路基板部

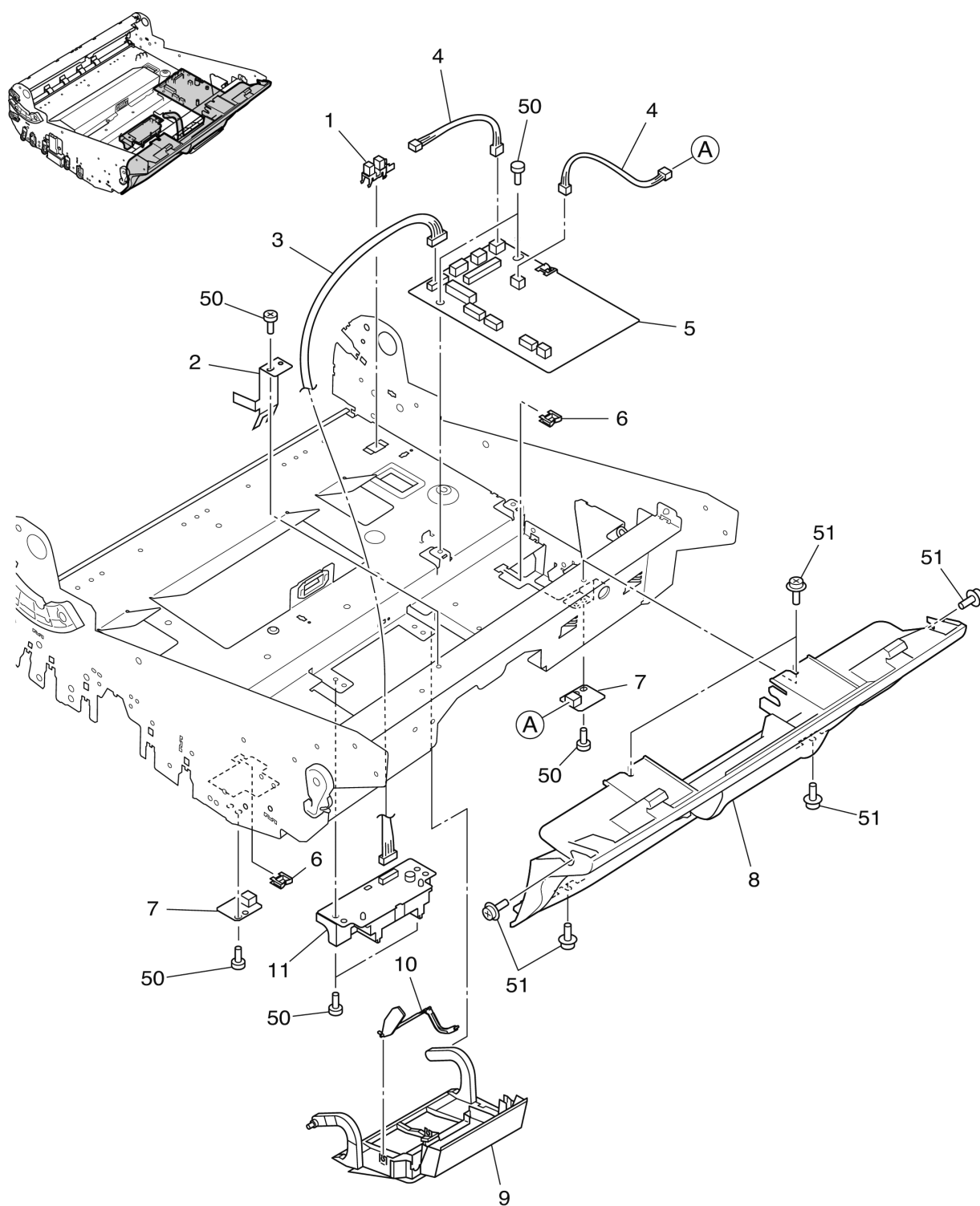

FIGURE & KEY NO.	PART NUMBER	RANK	QTY	DESCRIPTION	REMARKS
230 -	1 WG8-6165-000	N	1	PHOTO INTERRUPTER フォト インタラプター	DR-G2140 ONLY
	2 MA3-0011-000		1	PLATE, GROUNDING, FEED オクリ クドウ アース イタ	
	3 MG1-4255-000		1	CABLE ASS'Y, U-SONIC SENSOR チョウオンパ センサー ケーブル	
	4 MG1-4830-000		2	CABLE ASS'Y, SKEW RIGHT シャコウ センサー ミギ ケーブル	
	5 6G3-0078-000		1	PCB ASS'Y, MAIN DRIVE G2140 メインドライブ カイロ キバン	
	6G3-0079-000		1	PCB ASS'Y, MAIN DRIVE G2110 メインドライブ カイロ キバン	DR-G2110 ONLY
	6G3-0080-000		1	PCB ASS'Y, MAIN DRIVE G2090 メインドライブ カイロ キバン	DR-G2090 ONLY
6	WT2-5777-000		2	CLIP, CABLE エッジ サドル	
7	MG1-4779-000		2	PCB ASS'Y, SKEW SENSOR シャコウ センサー カイロ キバン	
8	6A3-0171-000		1	COVER, UPPER FRONT ウエマエ カバー	
9	MA3-0009-000	N	1	COVER, PICKUP ROLLER キュウシ ローラー カバー	
10	MA3-0010-000	N	1	LEVER, DOCUMENT ゲンコウ ケンチ レバー	
11	MG1-4782-000		1	PCB ASS'Y, U-SONIC SENSOR チョウオンパ センサー カイロ キバン	
50	XA9-1116-000		7	SCREW, BH M3X5, ROUND-END サキマル ビス	
51	XA9-0836-000		6	SCREW, TP M3X6, ROUND-END サキマル ビス	

FIGURE 300

BASE ASSEMBLY ベース部

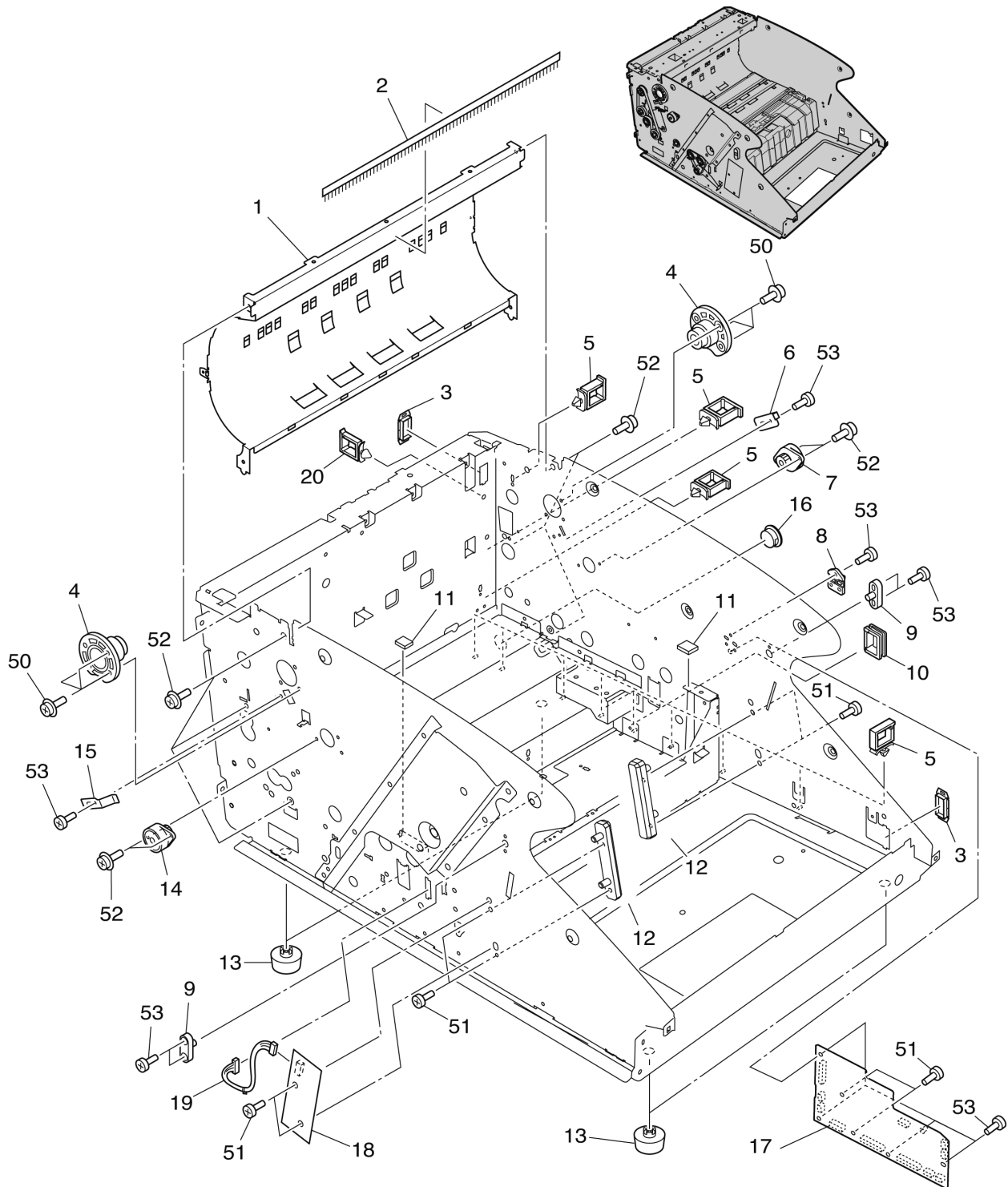

FIGURE & KEY NO.	PART NUMBER	R A N K	Q' T Y	DESCRIPTION	REMARKS
300 -	1 6F3-0049-000	N	1	GUIDE, U-TURN OUTSIDE ユーターン ガイド ソト	
	2 6A3-0178-000	N	1	BRUSH, ELIMINATOR ジョデン ブラシ	
	3 WT2-5760-000		2	BUSHING, CABLE スクエアー ブッシュ	
	4 MA2-8689-000	N	2	HINGE ヒンジ	
	5 WT2-5651-000		11	CLAMP, CABLE, REUSE リユース クランプ	
6 MA2-8690-000	N	1	PLATE, STOPPER ストッパー		
7 MG1-3441-000		1	DAMPER UNIT, RIGHT ダンパー ユニット ミギ		
8 MA2-8643-000	N	1	GUIDE, LIGHT, OPEN カイヘイ ケンチ ドウコウ タイ		
9 MA2-6762-000	N	2	SHAFT, LATCH ラッチ ジク		
10 WT2-5098-000		2	BUSHING, CABLE スクエアー ブッシュ		
11 MF1-4599-000	N	2	BLOCK, STOPPER ツキアテ ダイ		
12 MA2-6858-020	N	2	GUIDE, TRAY トレイ ガイド		
13 XH9-0118-000	N	4	FOOT ブラスティ フット		
14 MG1-3508-000		1	DAMPER UNIT, LEFT ダンパー ユニット ヒダリ		
15 MA2-8712-000	N	1	PLATE, GROUNDING アース イタ		
16 WT2-5968-000			1 BUSHING, ROUND ワンタッチ ブッシュ		
17 6G3-0076-000			1 PCB ASS'Y, SUB DRIVE サブ ドライブ カイロ キバン		
18 MG1-4778-000			1 PCB ASS'Y, STAPLE LED ステーブル カイロ キバン		
19 MG1-4249-000			1 CABLE ASS'Y, STAPLE ステーブル ケーブル		
20 WT2-5850-000			1 CLAMP, CABLE, REUSE リユース クランプ		
50 XA9-1450-000			6 SCREW, TP M4X6, ROUND-END サキマル ビス		
51 XB4-5300-605			8 SCREW, TAPPING P BH M3X6 タッピング ビス		
52 XA9-0836-000			10 SCREW, TP M3X6, ROUND-END サキマル ビス		
53 XA9-1116-000			11 SCREW, BH M3X5, ROUND-END サキマル ビス		

FIGURE 400

DRIVE ROLLER ASSEMBLY-1 駆動ローラー部-1

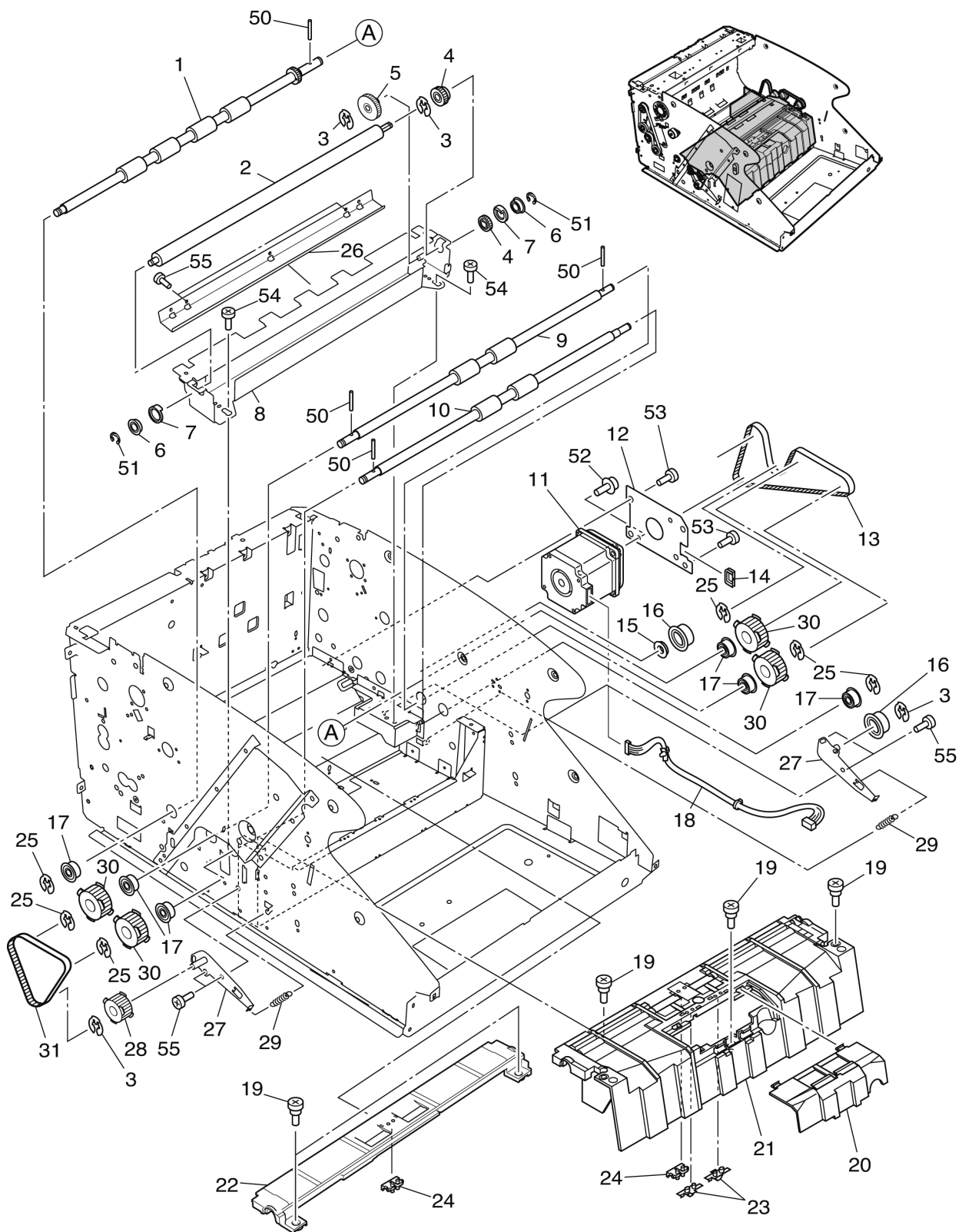

FIGURE & KEY NO.	PART NUMBER	RANK	QTY	DESCRIPTION	REMARKS
400 -	1 6F3-0004-000		1	ROLLER, READING LOWER ヨミトリ ローラー シタ	
	2 6A3-0100-000		1	ROLLER, PLATEN ブラテン ローラー	
	3 MA2-7708-000		4	STOPPER, RING 6, PL ジュシ キンテイ	
	4 6F3-0026-000		2	GEAR UNIT, SPUR 21T ONE-WAY ブラテン ギア シタ	
	5 6S3-0002-000		1	GEAR, SPUR 37T ブラテン アイドラ ギア	
6 MS2-9003-000			2	BEARING, BALL 6-12 FLANGE フランジツキ ベアリング	
7 6A3-0155-000	N		2	HOLDER, BEARING P ベアリング ホルダー シタ	
8 6A3-0145-000	N		1	FRAME, LOWER PLATEN ブラテン フレーム	
9 6A3-0102-000			1	ROLLER, REGISTRATION LOWER レジスト ローラー シタ	
10 6A3-0101-000			1	ROLLER, PULL-IN LOWER ヒキヌキ ローラー シタ	
11 6H3-4001-000			1	MOTOR, STEPPING ステッピング モーター	
12 MA3-0029-020	N		1	PLATE, MAIN MOTOR メイン モーター イタ	
13 XF2-1623-460			1	BELT, TIMING 6-234T タイミング ベルト	
14 WT2-5011-000			1	CLIP, CABLE エッジ サドル	
15 MS2-9010-000			2	BEARING, BALL 6-10 FLANGE フランジツキ ベアリング	
16 MA2-8041-000			2	COLLAR, IDLER アイドラ コロ	
17 XG9-0714-000			6	BEARING, BALL 8-16 FLANGE フランジツキ ベアリング	
18 6G3-0111-000			1	CABLE ASS'Y, MAIN MOTOR メイン モーター ケーブル	
19 FS1-9009-000			5	SCREW, PH M3X3, STEPPED 3.2 ダン ビス	
20 6F3-0064-000			1	COVER, SEPARATION ブンリ マエ カバー	
21 MA3-0014-000	N		1	GUIDE, LOWER INLET イリグチ シタ ガイド	
22 6A3-0157-000	N		1	GUIDE, FEEDING LOWER-MIDDLE シタ ナカ ハンソウ ガイド	
23 MA2-8661-000	N		2	GUIDE, LIGHT ドウコウ タイ	
24 MA2-8662-000	N		2	GUIDE, LIGHT, REGIST REAR レジウシロ センサー カバー	
25 MA2-8043-000			6	STOPPER, RING 8, PL ジュシ キンテイ	
26 MA3-0233-000	N		1	PLATE, PROTECTION ブラテン カコミ イタ	
27 6F3-0014-000	N		2	PLATE, TENSIONER テンショナー イタ	
28 6F3-0015-000			1	PULLEY UNIT, 31T BEARING アイドラ プーリー	
29 6S3-2003-000			2	SPRING, TENSION ID5.5 テンション パネ	
30 6S3-3000-000			4	PULLEY, 41T プーリー	
31 XF2-1609-860			1	BELT, TIMING 6-98T タイミング ベルト	
50 XD3-2200-122			4	PIN, DOWEL 2.0X12 ヘイコウ ビン	
51 XD2-1100-402			2	RING, E 4.0 キンテイ ワッシャー	
52 XA9-1450-000			1	SCREW, TP M4X6, ROUND-END サキマル ビス	
53 FB3-8873-000			2	SCREW, BH M4X4, ROUND-END サキマル バインド ビス	
54 XA9-1116-000			2	SCREW, BH M3X5, ROUND-END サキマル ビス	
55 XA9-0836-000			6	SCREW, TP M3X6, ROUND-END サキマル ビス	

FIGURE 410

DRIVE ROLLER ASSEMBLY-2 駆動ローラー部-2

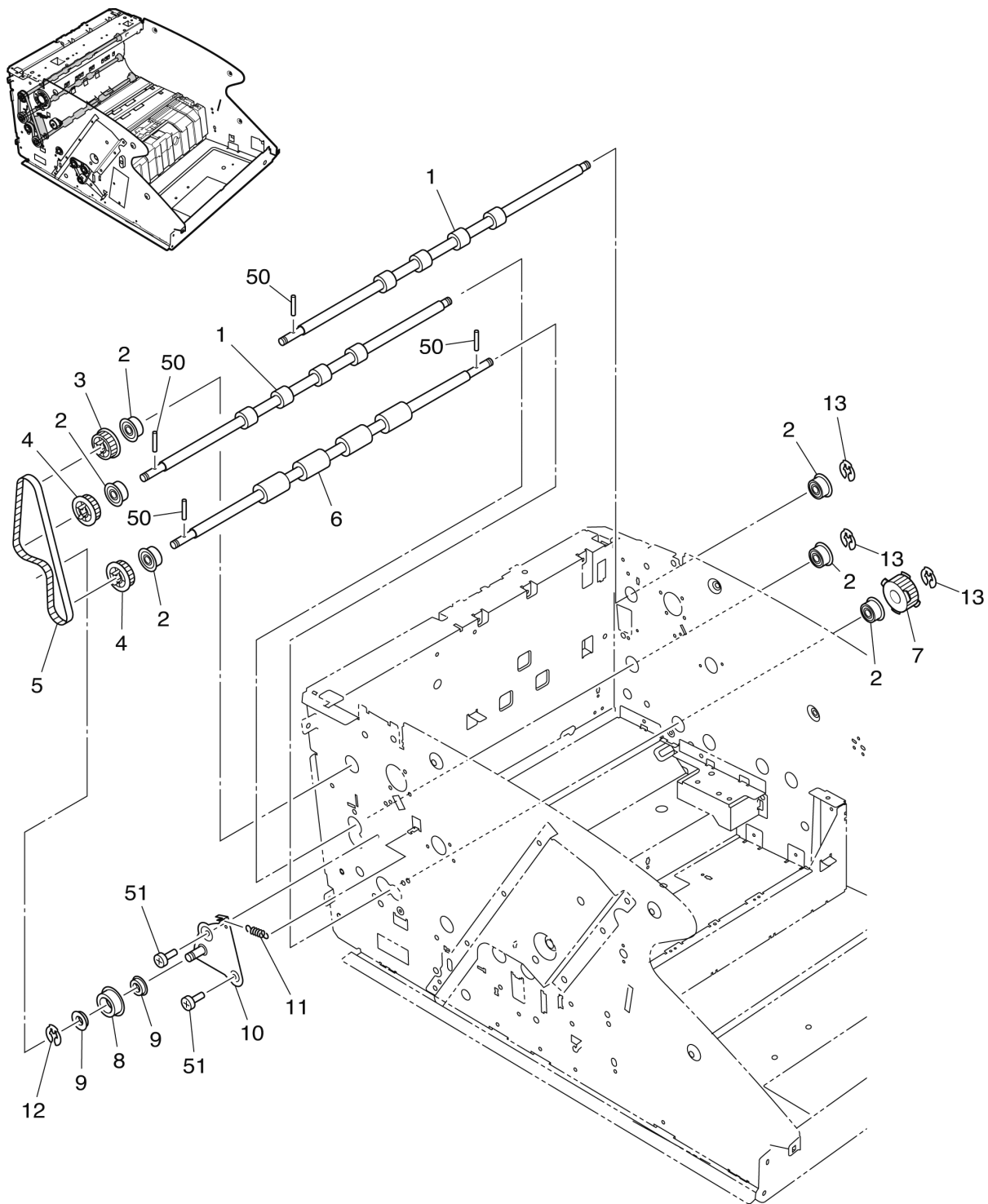

FIGURE & KEY NO.	PART NUMBER	R A N K	Q' T Y	DESCRIPTION	REMARKS
410 -	1 MA3-0166-000		2	ROLLER, U-TURN LOWER ユ-ターン ローラー シタ	
	2 XG9-0714-000		6	BEARING, BALL 8-16 FLANGE フランジツキ ベアリング	
	3 MS1-3227-000		1	PULLEY, 38T, IN プーリー	
	4 MS1-3228-000		2	PULLEY, 38T, OUT プーリー	
	5 XF2-1618-060		1	BELT, TIMING 6-180T タイミング ベルト	
6	6A3-0104-000		1	ROLLER, U-TURN PRE LOWER ハンソウ ローラー シタ	
7	6S3-3000-000		1	PULLEY, 41T プーリー	
8	MA2-8041-000		1	COLLAR, IDLER アイドラ コロ	
9	MS2-9010-000		2	BEARING, BALL 6-10 FLANGE フランジツキ ベアリング	
10	MF1-4602-000	N	1	PLATE, TENSION テンショナー イタ	
11	6S3-2003-000		1	SPRING, TENSION ID5.5 テンション バネ	
12	MA2-7708-000		1	STOPPER, RING 6, PL ジュシ キンテイ	
13	MA2-8043-000		3	STOPPER, RING 8, PL ジュシ キンテイ	
50	XD3-2200-122		4	PIN, DOWEL 2.0X12 ヘイコウ ピン	
51	XA9-1116-000		2	SCREW, BH M3X5, ROUND-END サキマル ビス	

FIGURE 420

SEPARATION ROLLER ASSEMBLY 分離ローラー部

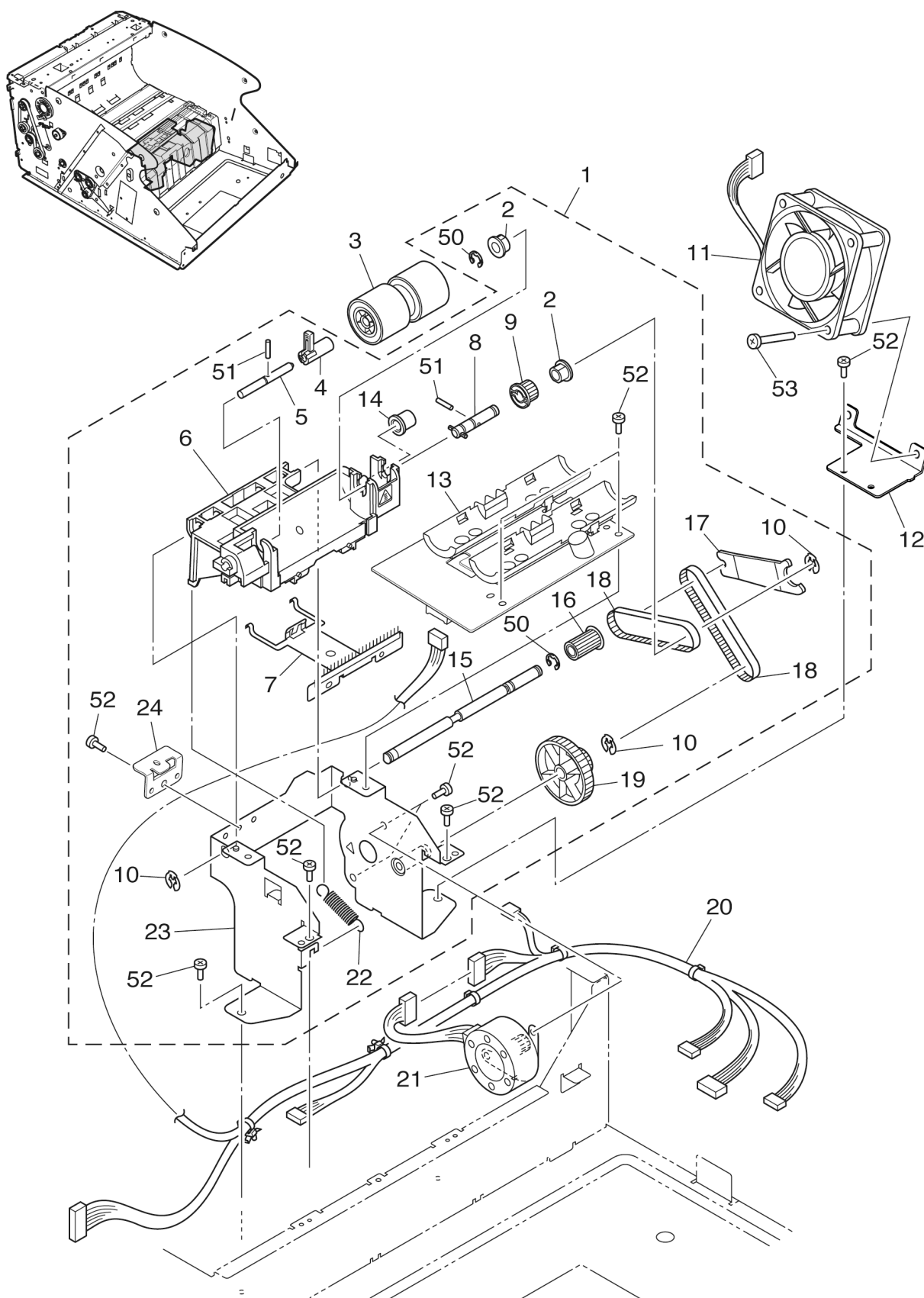

FIGURE & KEY NO.	PART NUMBER	R A N K	Q' T Y	DESCRIPTION	REMARKS
420 -	1 6G3-0036-000		1	DRIVE ASS'Y, SEPARATION ブンリ クミタテ	CN ONLY
	2 FS1-1205-000		2	BUSHING, 6X6L ジクウケ	
	3 6G3-0097-000		1	ROLLER, RETARD リタード ローラー	
	4 6G3-0097-00C		1	ROLLER, RETARD リタード ローラー	
	4 MA2-8663-000	N	1	LEVER, SEPARATION ROLLER ブンリ ローラー カイジョ レバー	
	5 MA2-6778-020	N	1	SHAFT, RETARD ROLLER HOLD ブンリ ローラー ホジ ジク	
	6 MF1-4811-000	N	1	MOUNT, SEPARATION ブンリ フロート ダイ	
	7 6F3-0011-000	N	1	PLATE, ELIMINATOR ブンリ ローラー ジョデン イタ	
	8 MF1-4306-020	N	1	SHAFT, SEPARATION ブンリ ローラー クドウ ジク	
	9 MS1-3185-000		1	PULLEY, 17T プーリー	
	10 MA2-7708-000		3	STOPPER, RING 6, PL ジュシ キンテイ	
	11 MF1-4821-000		1	FAN ファン	
	12 MA3-0077-000	N	1	PLATE, FAN ファン イタ	
	13 6G3-0077-000		1	PCB ASS'Y, U-SONIC DRIVE ショウオンパ ドライブ カイロ キバン	
	14 MS1-6105-000	N	1	SPACER コロ	
	15 MA2-8654-000	N	1	SHAFT, REPARATION ブンリ フロート ヨウドウ ジク	
	16 MS1-3180-000		1	PULLEY, 22T プーリー	
	17 MA2-9313-000	N	1	PLATE, SUPPORT ジクカン コテイ バン	
	18 XF2-1607-440		2	BELT, TIMING 4-74T タイミング ベルト	
	19 MS2-0075-020		1	PULLEY, GEAR 59/22T ギア プーリー	
	20 6G3-0107-000		1	CABLE ASS'Y, US&SHADING チョウオンパ シェーディング ケーブル	
	21 6H3-4000-000		1	MOTOR, STEPPING ステッピング モーター	
	22 MS1-2612-000		1	SPRING, TENSION ブンリ ローラー カアツ バネ	
	23 MA2-8651-020	N	1	PLATE, MOUNT, SEPARATION ブンリ クドウ イタ	
	24 6A3-0159-000	N	1	PLATE, SEPARATION ASSIST ブンリ ホジョ イタ	
	50 XD2-1100-502		2	RING, E 5.0 キンテイ ワツシヤ	
	51 XD3-2200-102		2	PIN, DOWEL 2.0X10 ヘイコウ ピン	
	52 XA9-1116-000		9	SCREW, BH M3X5, ROUND-END サキマル ビス	
	53 XB1-2403-005		1	SCREW, BH M4X30 バインド ビス	

FIGURE 430

EJECT DRIVE UNIT ASSEMBLY

排紙駆動ユニット部

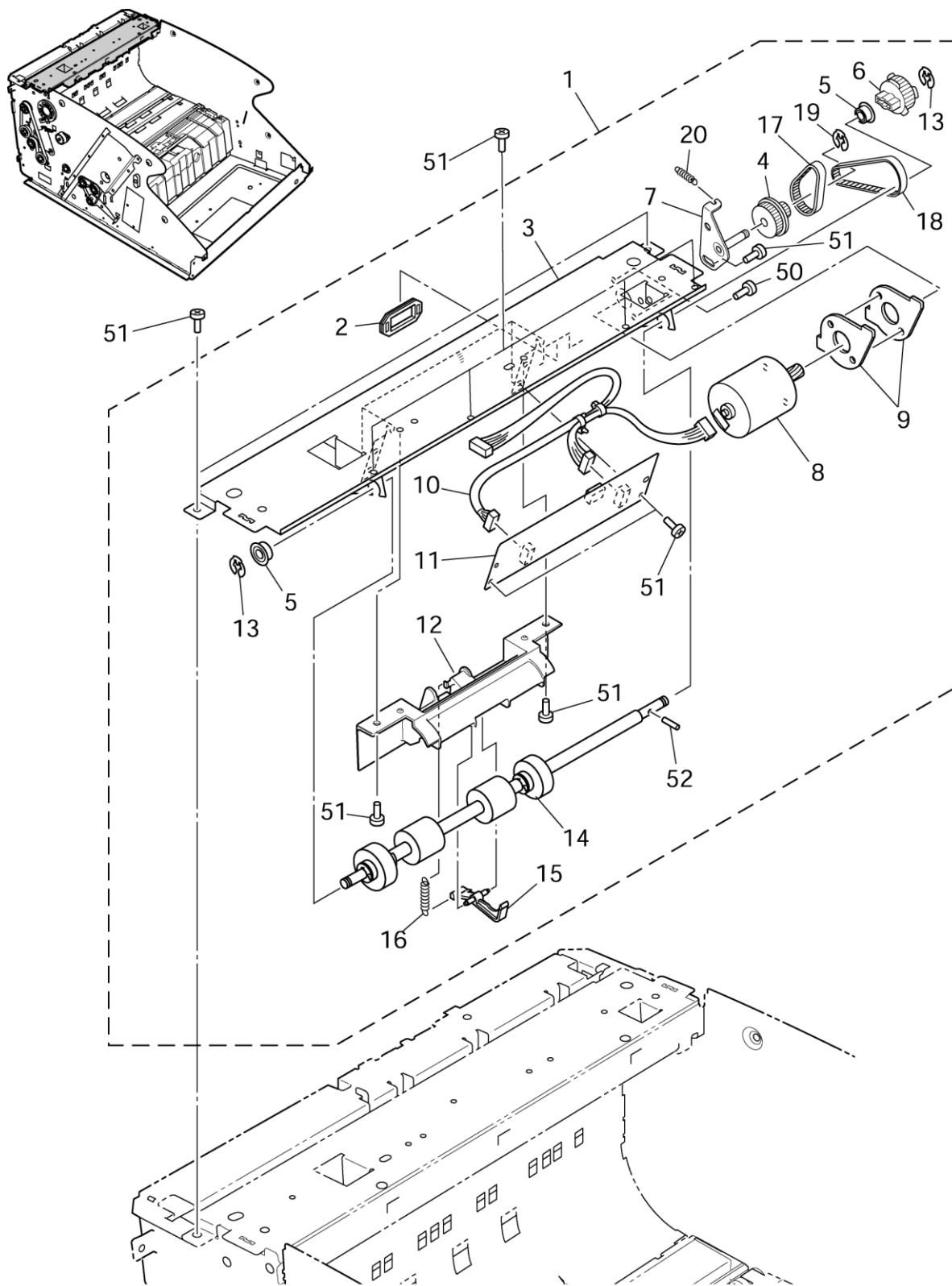

FIGURE & KEY NO.	PART NUMBER	R A N K	Q' T Y	DESCRIPTION	REMARKS
430 -	1 6G3-0022-000	N	1	DRIVE ASS'Y, EJECT ハイシ クドウ クミタテ	
	2 WT2-5760-000		1	BUSHING, CABLE スクエア ブッシュ	
	3 6A3-0170-000		1	PLATE, EJECT DRIVE ハイシ クドウ イタ	
	4 6S3-3003-000		1	PULLEY, 29-14T プーリー	
	5 MS2-9010-000		2	BEARING, BALL 6-10 FLANGE フランジツキ ベアリング	
6 6S3-3004-000	N	1	PULLEY, 29T プーリー		
7 6F3-0046-000		1	PLATE, EJECT TENSIONER ハイシ クドウ テンショナー イタ		
8 6F3-0042-000		1	MOTOR, BRUSHLESS ブラシレス モーター		
9 MA3-0030-000	N	2	PLATE, EJECT MOTOR ハイシ モーター イタ		
10 MG1-4261-000	1	CABLE ASS'Y, EJECT ハイシ ケーブル			
11 MG1-4228-020	N	1	PCB ASS'Y, EJECT ハイシ カイロ キバン		
12 MA2-8732-020		1	COVER, DUST, EJECT ハイシ シフンヨケ カバー		
13 MA2-7708-000		2	STOPPER, RING 6, PL ジュシ キンテイ		
14 6G3-0093-000		1	ROLLER, EJECT DRIVE ハイシ クドウ ローラー ユニット		
15 MA2-8736-000		N	1		LEVER, EJECT コシツケ レバー
16 MS1-2555-000		1	SPRING, TENSION, EJECT コシツケ レバー バネ		
17 XF2-1603-940		1	BELT, TIMING 4-39T タイミング ベルト		
18 XF2-1606-540		1	BELT, TIMING 4-65T タイミング ベルト		
19 MA2-9500-000		1	STOPPER, PLASTIC 4 ジュシ キンテイ		
20 MS1-2488-020		1	SPRING, TENSION テンション バネ		
50 XB1-2300-605		2	SCREW, BH M3X6 バインド ビス		
51 XA9-1116-000		13	SCREW, BH M3X5, ROUND-END サキマル ビス		
52 XD3-2200-102		1	PIN, DOWEL 2.0X10 ヘイコウ ピン		

FIGURE 440

READING UNIT, UPPER/LOWER 上下読取部

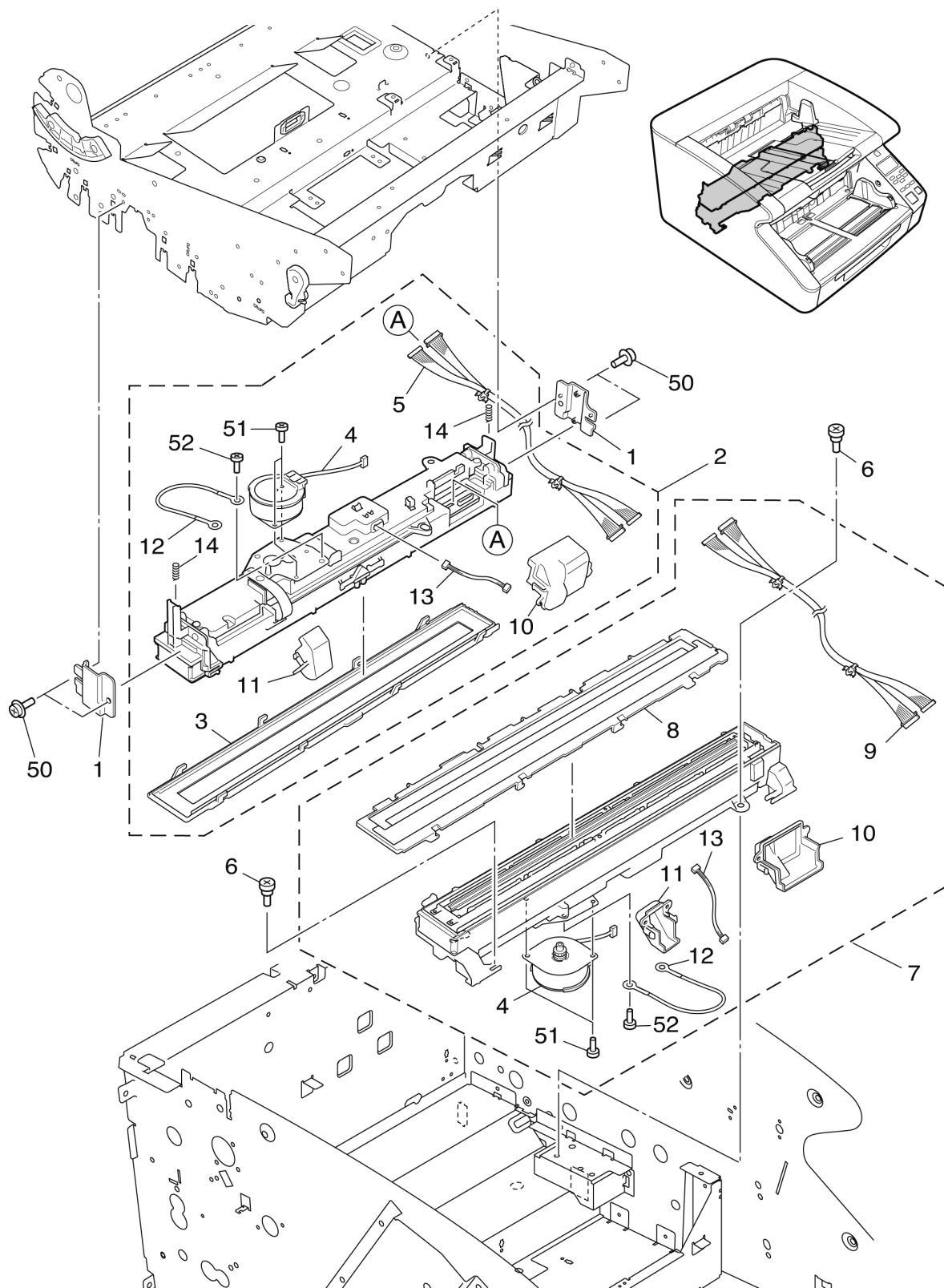

FIGURE & KEY NO.	PART NUMBER	R A N K	Q' T Y	DESCRIPTION	REMARKS
440 -	1 6A3-0142-000	N	2	GUIDE, UPPER READING UNIT ウエ ヨミトリ ガイド	
	2 6R3-0002-000		1	READING UNIT, UPPER ヨミトリ ユニット ウエ	
	3 6F3-0012-000		1	GLASS UNIT, READING UPPER ヨミトリ ガイド ウエ	
	4 6F3-0037-000		2	MOTOR, STEPPING, DC シェーディング モーター	
	5 6G3-0112-000		1	CABLE ASS'Y, READING UPPER ヨミトリ ウエ ケーブル	
6	FS1-9009-000		2	SCREW, PH M3X3, STEPPED 3.2 ダン ビス	
7	6R3-0003-000		1	READING UNIT, LOWER ヨミトリ ユニット シタ	
8	6F3-0016-000		1	GLASS UNIT, READING LOWER ヨミトリ ガイド シタ	
9	6G3-0115-000		1	CABLE ASS'Y, READING LOWER ヨミトリ シタ ケーブル	
10	6A3-0139-000	N	2	COVER, CONNECTOR ヨミトリ コネクタ カバー	
11	6A3-0150-000	N	2	COVER, GROUND SHEET アースシート カバー	
12	MG1-5196-000		2	CABLE, GROUNDING, INTERNAL アース ケーブル	
13	6G3-0119-000		2	CABLE ASS'Y SENSOR センサー ケーブル	
14	MS1-2549-000		2	SPRING, COMPRESSING ウエ ヨミトリ ハネ	
50	XA9-0836-000		4	SCREW, TP M3X6, ROUND-END サキマル ビス	
51	XA9-1116-000		4	SCREW, BH M3X5, ROUND-END サキマル ビス	
52	XA9-1652-000		2	SCREW, B TAPPING M3X12, WASHERS タッピング ビス	

FIGURE 500 ELECTRICAL ASSEMBLY

電装部

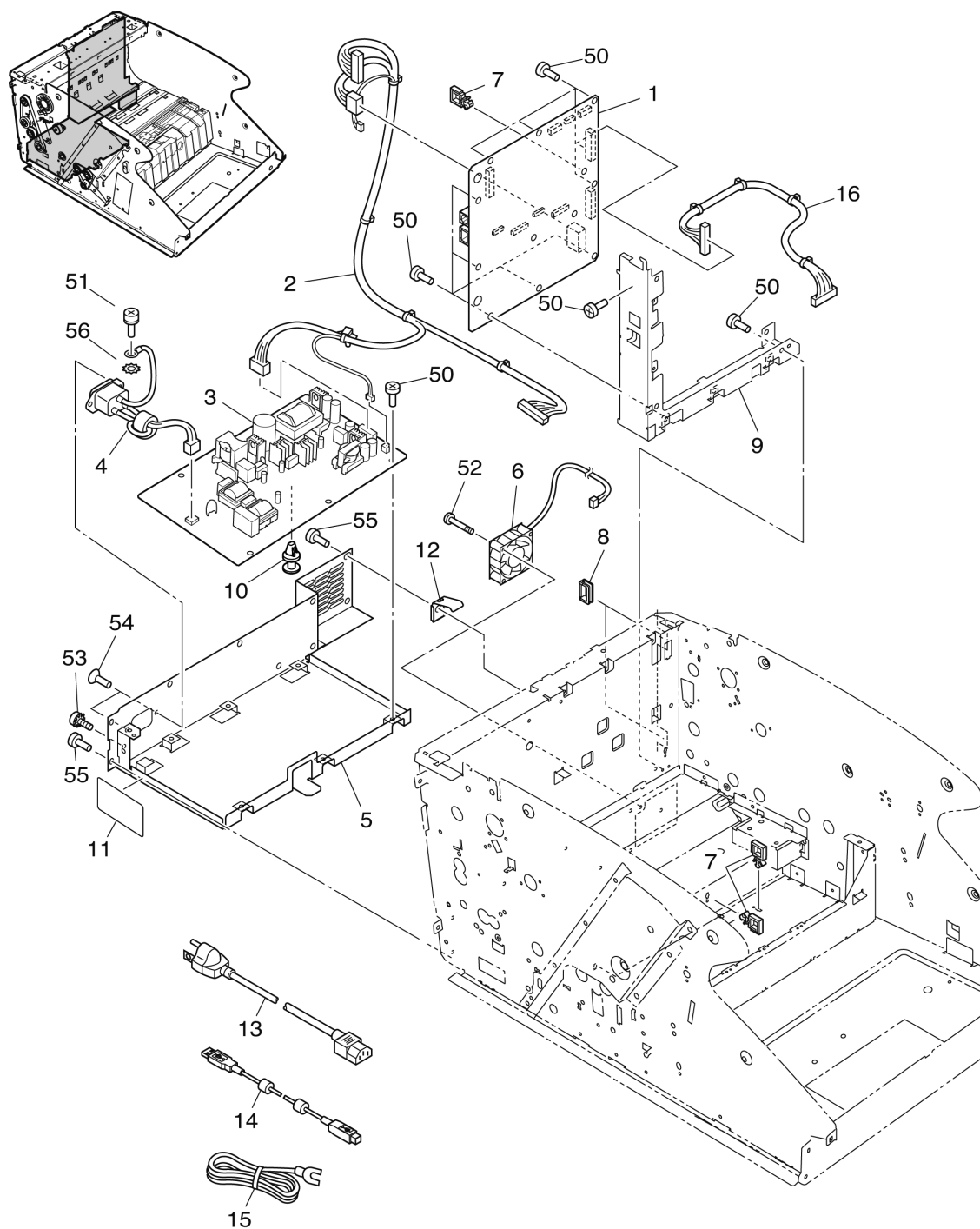

FIGURE & KEY NO.	PART NUMBER	RANK	QTY	DESCRIPTION	REMARKS
500 - 1	6G3-0127-000		1	PCB ASS'Y, CONTROL G2140 LAN コントロール カイロ キバン	DR-G2140
	6G3-0128-000		1	PCB ASS'Y, CONTROL G2110 LAN コントロール カイロ キバン	DR-G2110
	6G3-0129-000		1	PCB ASS'Y, CONTROL G2140 USB コントロール カイロ キバン	DR-G2140 (USB)
	6G3-0130-000		1	PCB ASS'Y, CONTROL G2110 USB コントロール カイロ キバン	DR-G2110 (USB)
	6G3-0131-000		1	PCB ASS'Y, CONTROL G2090 USB コントロール カイロ キバン	DR-G2090 (USB)
	6G3-0159-000		1	PCB ASS'Y, CONTROL G2140 LAN, CN コントロール カイロ キバン	DR-G2140 CN ONLY
	6G3-0160-000		1	PCB ASS'Y, CONTROL G2110 LAN, CN コントロール カイロ キバン	DR-G2110 CN ONLY
	6G3-0161-000		1	PCB ASS'Y, CONTROL G2140 USB, CN コントロール カイロ キバン	DR-G2140 (USB) CN ONLY
	6G3-0162-000		1	PCB ASS'Y, CONTROL G2110 USB, CN コントロール カイロ キバン	DR-G2110 (USB) CN ONLY
	6G3-0163-000		1	PCB ASS'Y, CONTROL G2090 USB, CN コントロール カイロ キバン	DR-G2090 (USB) CN ONLY
2	6G3-0108-000		1	CABLE ASS'Y, POWER&SUB デンゲン サブ ドライブ ケーブル	220-240V ONLY
3	6H3-2000-000		1	PCB ASSEMBLY, POWER デンゲン カイロ キバン	
4	MG1-4243-000		1	CABLE ASS'Y, INLET インレット ケーブル	
5	MA3-0062-000	N	1	PLATE, POWER SUPPLY デンゲン カバー	
	MA3-0018-020		1	PLATE, POWER SUPPLY, PAINT デンゲン カバー	
6	6H3-4003-000		1	FAN ファン	USB ONLY
7	WT2-5651-000		5	CLAMP, CABLE, REUSE リユース クランプ	
8	WT2-5031-000		2	CLIP, CABLE エッジ サドル	
9	6A3-0124-000	N	1	PLATE, CONTROL PCB コントロール キバン イタ	
	6A3-0281-000	N	1	PLATE, CONTROL PCB, USB コントロール キバン イタ	
10	VT2-5199-009		1	SPACER, CARD L9 カード スペーサー	120V ONLY 100V ONLY
11	6A3-0125-000	N	1	SHEET, PROTECTION ボウジン シート	
12	MA3-0115-000	N	1	PLATE, GROUNDING アース イタ パネ	
13	MH2-5477-000		1	POWER CORD, 120V デンゲン コード	
	MH2-5475-000		1	POWER CORD, 100V デンゲン コード	
14	MH2-5339-000		1	POWER CORD, 220-240V デンゲン コード	220-240V, KR. CME
	MH2-5395-03C		1	POWER CORD, CHINA デンゲン コード	CN ONLY
	MH2-5455-020		1	POWER CORD, INDIA デンゲン コード	IND ONLY
	6H3-1008-000		1	CABLE, USB 3.1 USB ケーブル	CN ONLY
	6H3-1008-00C		1	CABLE, USB 3.1 USB ケーブル	
15	FH2-5006-030		1	CORD, GROUNDING アース コード	100V ONLY
16	6G3-0106-000		1	CABLE ASS'Y, MAIN DRIVE メイン ドライブ ケーブル	
50	XA9-1116-000		12	SCREW, BH M3X5, ROUND-END サキマル ビス	
51	XB2-8400-807		1	SCREW, BH M4X8, W/WASHERS パネ ヒラザガネツキ バインド ビス	
52	XB1-2403-005		1	SCREW, BH M4X30 バインド ビス	

FIGURE & KEY NO.	PART NUMBER	R A N K	Q T Y	DESCRIPTION	REMARKS
53	FA9-2113-000		1	SCREW, BH M4X8, W/TOOTHED キクザツキ バインド ビス	
54	XB1-3300-605		2	SCREW, FH M3X6 サラ ビス	
55	FB3-8873-000		2	SCREW, BH M4X4, ROUND-END サキマル バインド ビス	
56	XD1-4200-402		1	WASHER, OUTER TOOTHED 4 ソトバ ワッシャー	

FIGURE 600 OPTION オプション

IMPRINTER:3601C001/C007(M18-0961)

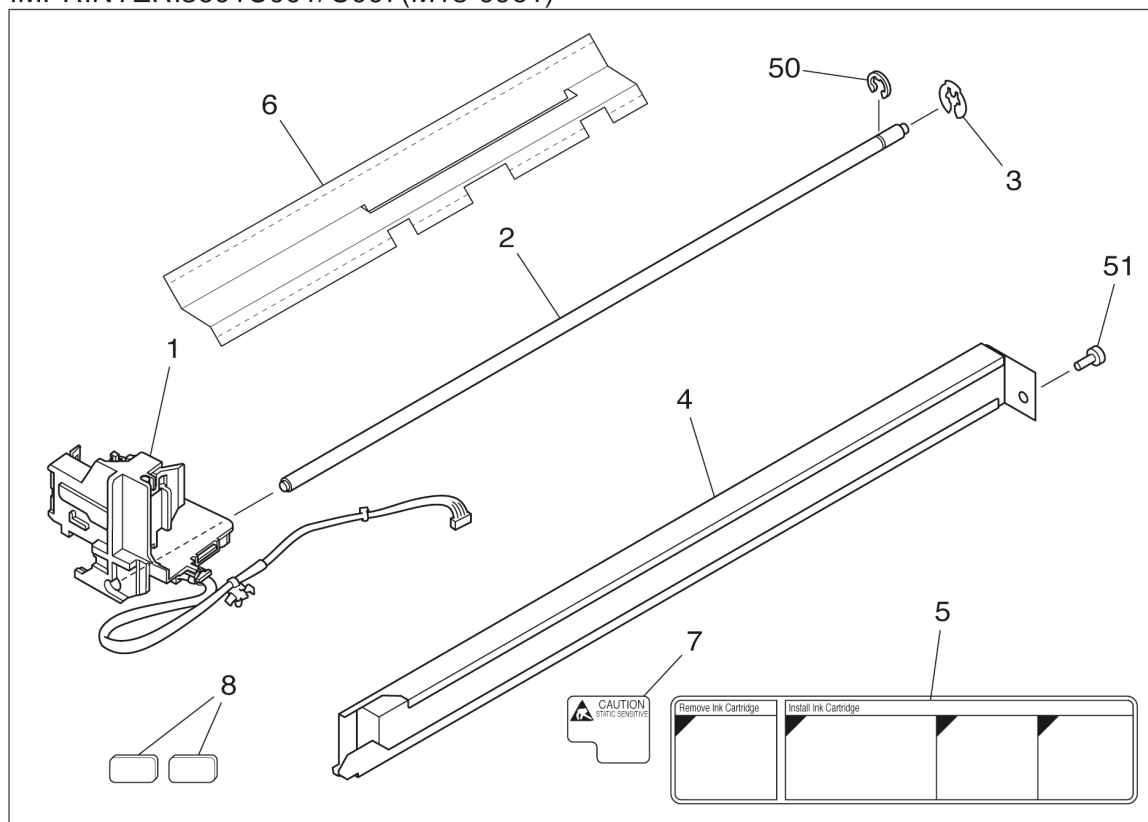

FIGURE & KEY NO.	PART NUMBER	R A N K	Q' T Y	DESCRIPTION	REMARKS	
600 -	1	MG1-4310-020	N	1	IP CARRIAGE ASSEMBLY インプリンター キャリッジ	
	2	MA2-6834-030	N	1	SHAFT, IP インプリンター ジク	
	3	MA2-7708-000		1	STOPPER, RING 6, PL ジュシ キンテイ	
	4	MG1-4311-000	N	1	IP PAD UNIT インプリンター キュウシュウタイ	
	5	6A3-0165-000	N	1	LABEL, IP インプリンター ソウサ ラベル	
	6	MA3-0633-000		1	SHEET, PROTECTION ホゴシート	DR-G1130 SERIES ONLY
	7	6A3-0166-000	N	1	LABEL, CAUTION セイデンキ チュウイ ラベル	
	8	6A3-0381-000	N	2	PLATE, STOPPER フサギイタ	DR-G2140 SERIES ONLY
	50	XD2-1100-402		1	RING, E 4.0 キンテイ ワッシャー	
	51	XA9-1116-000		1	SCREW, BH M3x5, ROUND-END サキマル ビス	

NUMERICAL INDEX-1

部品索引表-1

PART NO.	FIGURE & KEY NUMBER	Q'TY	PART NO.	FIGURE & KEY NUMBER	Q'TY	PART NO.	FIGURE & KEY NUMBER	Q'TY
6A3-0100-000	220-11	1	6A3-0281-000	500-09	1	6G3-0079-000	230-05	1
↓	400-02	1	6A3-0282-000	210-15	1	6G3-0080-000	230-05	1
6A3-0101-000	400-10	1	6A3-0323-000	120-16	1	6G3-0086-000	100-03	1
6A3-0102-000	400-09	1	6A3-0381-000	600-08	2	6G3-0093-000	430-14	1
6A3-0104-000	410-06	1	6A3-0400-000	120-12	1	6G3-0097-000	420-03	1
6A3-0106-000	220-12	2	6A3-0401-000	120-11	1	6G3-0097-00C	420-03	1
6A3-0121-000	220-03	6				6G3-0098-000	110-03	1
6A3-0122-000	210-01	1	6F3-0004-000	400-01	1	6G3-0106-000	500-16	1
6A3-0124-000	500-09	1	6F3-0005-000	120-02	1	6G3-0107-000	420-20	1
6A3-0125-000	500-11	1	6F3-0006-000	120-03	1	6G3-0108-000	500-02	1
6A3-0139-000	440-10	2	6F3-0007-000	120-06	1	6G3-0109-000	130-12	1
6A3-0142-000	440-01	2	6F3-0008-000	110-07	1	6G3-0110-000	100-02	1
6A3-0145-000	400-08	1	6F3-0011-000	420-07	1	6G3-0111-000	400-18	1
6A3-0147-000	210-10	1	6F3-0012-000	440-03	1	6G3-0112-000	440-05	1
6A3-0150-000	440-11	2	6F3-0014-000	400-27	2	6G3-0115-000	440-09	1
6A3-0154-000	220-09	2	6F3-0015-000	400-28	1	6G3-0119-000	440-13	2
6A3-0155-000	400-07	2	6F3-0016-000	440-08	1	6G3-0121-000	200-33	1
6A3-0156-000	210-11	1	6F3-0017-000	200-23	1	6G3-0123-000	120-01	1
6A3-0157-000	400-22	1	6F3-0018-000	120-02	1	6G3-0124-000	130-01	1
6A3-0159-000	420-24	1	6F3-0019-000	120-03	1	6G3-0127-000	500-01	1
6A3-0160-000	200-27	1	6F3-0026-000	400-04	2	6G3-0128-000	500-01	1
6A3-0161-000	200-28	1	6F3-0037-000	440-04	2	6G3-0129-000	500-01	1
6A3-0165-000	600-05	1	6F3-0042-000	430-08	1	6G3-0130-000	500-01	1
6A3-0166-000	600-07	1	6F3-0046-000	430-07	1	6G3-0131-000	500-01	1
6A3-0167-000	120-16	1	6F3-0049-000	300-01	1	6G3-0159-000	500-01	1
6A3-0170-000	430-03	1	6F3-0053-000	120-06	1	6G3-0160-000	500-01	1
6A3-0171-000	230-08	1	6F3-0055-000	220-13	1	6G3-0161-000	500-01	1
6A3-0172-000	100-01	1	6F3-0061-000	100-04	1	6G3-0162-000	500-01	1
6A3-0173-000	100-05	1	6F3-0062-000	100-04	1	6G3-0163-000	500-01	1
6A3-0175-000	100-07	1	6F3-0063-000	100-04	1			
6A3-0176-000	100-08	1	6F3-0064-000	400-20	1	6H3-1008-000	500-14	1
6A3-0177-000	100-09	1				6H3-1008-00C	500-14	1
6A3-0178-000	300-02	1	6G3-0019-000	120-01	1	6H3-2000-000	500-03	1
6A3-0262-000	130-18	1	6G3-0020-000	130-01	1	6H3-4000-000	130-04	1
6A3-0263-000	110-02	1	6G3-0021-000	110-01	1	↓	200-15	2
6A3-0264-000	110-08	1	6G3-0022-000	430-01	1	↓	420-21	1
6A3-0265-000	110-11	1	6G3-0028-000	220-07	1	6H3-4001-000	400-11	1
6A3-0266-000	110-06	1	6G3-0029-000	200-01	1	6H3-4003-000	500-06	1
6A3-0267-000	110-16	1	6G3-0036-000	420-01	1			
6A3-0268-000	110-12	2	6G3-0076-000	300-17	1	6R3-0002-000	440-02	1
6A3-0269-000	110-10	2	6G3-0077-000	420-13	1	6R3-0003-000	440-07	1
6A3-0270-000	110-09	2	6G3-0078-000	230-05	1			

NUMERICAL INDEX-2

部品索引表-2

PART NO.	FIGURE & KEY NUMBER	Q'TY	PART NO.	FIGURE & KEY NUMBER	Q'TY	PART NO.	FIGURE & KEY NUMBER	Q'TY
6S3-0002-000	220-08	1	↓	400-03	4	MA2-8719-000	130-03	1
↓	400-05	1	↓	410-12	1	MA2-8732-020	430-12	1
6S3-0003-000	220-10	1	↓	420-10	3	MA2-8736-000	430-15	1
6S3-0006-000	200-22	1	↓	430-13	2	MA2-8744-000	110-15	1
6S3-2001-000	200-34	1	↓	600-03	1	MA2-8745-020	110-14	1
6S3-2002-000	110-04	2	MA2-8041-000	400-16	2	MA2-8748-000	110-13	2
6S3-2003-000	400-29	2	↓	410-08	1	MA2-8750-000	110-17	1
↓	410-11	1	MA2-8043-000	400-25	6	MA2-8926-000	100-12	1
6S3-3000-000	400-30	4	↓	410-13	3	MA2-9313-000	420-17	1
↓	410-07	1	MA2-8615-000	210-12	1	MA2-9500-000	430-19	1
6S3-3003-000	430-04	1	MA2-8643-000	300-08	1			
6S3-3004-000	430-06	1	MA2-8651-020	420-23	1	MA3-0002-030	200-31	1
			MA2-8654-000	420-15	1	MA3-0002-03C	200-31	1
FA9-2113-000	500-53	1	MA2-8661-000	400-23	2	MA3-0004-020	200-05	1
			MA2-8662-000	400-24	2	MA3-0006-020	200-25	1
FB3-8873-000	100-51	10	MA2-8663-000	420-04	1	MA3-0007-020	100-06	1
↓	400-53	2	MA2-8675-020	200-13	1	MA3-0008-000	200-17	1
↓	500-55	2	MA2-8676-000	200-09	1	MA3-0009-000	230-09	1
			MA2-8677-000	200-06	1	MA3-0010-000	230-10	1
FH2-5006-030	500-15	1	MA2-8682-020	210-13	1	MA3-0011-000	230-02	1
			MA2-8684-020	210-08	1	MA3-0012-000	200-19	1
FS1-1205-000	420-02	2	MA2-8685-000	210-05	2	MA3-0013-000	200-18	1
FS1-9009-000	210-55	3	MA2-8686-000	210-09	1	MA3-0014-000	400-21	1
↓	400-19	5	MA2-8687-000	210-06	1	MA3-0018-020	500-05	1
↓	440-06	2	MA2-8689-000	300-04	2	MA3-0029-020	400-12	1
FS1-9010-000	210-03	4	MA2-8690-000	300-06	1	MA3-0030-000	430-09	2
			MA2-8692-020	100-10	1	MA3-0062-000	500-05	1
MA2-4530-000	130-19	2	MA2-8694-020	100-11	1	MA3-0077-000	420-12	1
MA2-6022-000	120-15	1	MA2-8697-000	200-04	1	MA3-0115-000	500-12	1
↓	210-04	1	MA2-8698-000	200-26	1	MA3-0166-000	410-01	2
MA2-6742-020	130-08	4	MA2-8702-000	120-07	1	MA3-0168-000	220-01	2
MA2-6744-000	130-07	4	MA2-8703-000	120-10	1	MA3-0233-000	400-26	1
MA2-6747-020	130-22	1	MA2-8704-000	120-14	1	MA3-0556-020	100-11	1
MA2-6762-000	300-09	2	MA2-8708-020	120-04	1	MA3-0633-000	600-06	1
MA2-6778-020	420-05	1	MA2-8709-020	120-05	1			
MA2-6796-000	200-20	1	MA2-8711-000	130-24	1	MF1-4243-000	130-05	1
MA2-6834-030	600-02	1	MA2-8712-000	120-15	1	MF1-4244-000	130-09	2
MA2-6858-020	300-12	2	↓	300-15	1	MF1-4306-020	420-08	1
MA2-6860-000	220-02	6	MA2-8713-000	120-08	1	MF1-4599-000	300-11	2
MA2-6883-000	210-14	1	MA2-8714-020	130-02	1	MF1-4602-000	410-10	1
MA2-7708-000	200-07	4	MA2-8715-020	130-21	1	MF1-4607-000	210-07	1
↓	220-05	5	MA2-8717-000	120-17	1	MF1-4609-000	200-24	1

NUMERICAL INDEX-3

部品索引表-3

PART NO.	FIGURE & KEY NUMBER	Q'TY	PART NO.	FIGURE & KEY NUMBER	Q'TY	PART NO.	FIGURE & KEY NUMBER	Q'TY
MF1-4612-000	200-29	1	MS1-3227-000	410-03	1	XA9-0836-000	100-52	3
MF1-4614-000	200-10	1	MS1-3228-000	410-04	2	↓	110-52	4
MF1-4805-000	200-21	1	MS1-3229-000	200-02	1	↓	130-54	3
MF1-4811-000	420-06	1	MS1-6105-000	200-11	1	↓	200-53	4
MF1-4821-000	420-11	1	↓	420-14	1	↓	210-50	7
						↓	230-51	6
MG1-3441-000	300-07	1	MS2-0073-000	130-16	2	↓	300-52	10
MG1-3452-000	130-13	1	MS2-0074-020	130-17	1	↓	400-55	6
MG1-3508-000	300-14	1	MS2-0075-020	420-19	1	↓	440-50	4
MG1-4228-020	430-11	1	MS2-0080-020	130-14	1	XA9-1116-000	100-53	2
MG1-4229-000	130-10	1	MS2-0228-000	130-23	1	↓	110-50	1
MG1-4243-000	500-04	1	MS2-9003-000	200-08	4	↓	130-50	13
MG1-4249-000	300-19	1	↓	220-04	8	↓	200-51	6
MG1-4255-000	230-03	1	↓	400-06	2	↓	210-54	8
MG1-4258-000	200-32	1	MS2-9010-000	400-15	2	↓	230-50	7
MG1-4261-000	430-10	1	↓	410-09	2	↓	300-53	11
MG1-4310-020	600-01	1	↓	430-05	2	↓	400-54	2
MG1-4311-000	600-04	1	MS2-9011-000	220-15	6	↓	410-51	2
MG1-4778-000	300-18	1	MS2-9025-000	130-55	2	↓	420-52	9
MG1-4779-000	230-07	2				↓	430-51	13
MG1-4782-000	230-11	1	VT2-5199-009	500-10	1	↓	440-51	4
MG1-4806-000	200-30	1				↓	500-50	12
MG1-4806-00C	200-30	1	WG8-6165-000	130-15	1	↓	600-51	1
MG1-4830-000	230-04	2	↓	200-16	2	XA9-1450-000	300-50	6
MG1-5196-000	440-12	2	↓	230-01	1	↓	400-52	1
						XA9-1551-000	120-50	4
MH2-5339-000	500-13	1	WT2-5011-000	400-14	1	XA9-1652-000	440-52	2
MH2-5395-03C	500-13	1	WT2-5031-000	500-08	2			
MH2-5455-020	500-13	1	WT2-5098-000	210-16	1	XB1-2300-605	430-50	2
MH2-5475-000	500-13	1	↓	300-10	2	XB1-2301-205	100-54	1
MH2-5477-000	500-13	1	WT2-5651-000	300-05	11	XB1-2403-005	420-53	1
			↓	500-07	5	↓	500-52	1
MS1-2475-000	220-06	12	WT2-5676-000	130-11	2	XB1-3300-605	500-54	2
MS1-2488-020	430-20	1	↓	210-02	5			
MS1-2547-000	120-09	4	WT2-5760-000	130-20	1	XB2-8400-807	500-51	1
MS1-2549-000	440-14	2	↓	210-17	1	XB4-5300-605	120-51	9
MS1-2555-000	430-16	1	↓	300-03	2	↓	200-50	6
MS1-2612-000	420-22	1	↓	430-02	1	↓	210-53	2
MS1-2613-000	220-14	2	WT2-5777-000	230-06	2	↓	300-51	8
MS1-3133-020	200-12	1	WT2-5850-000	300-20	1	XB4-5300-609	110-51	12
MS1-3180-000	420-16	1	WT2-5968-000	300-16	1	XB4-5400-809	100-50	23
MS1-3185-000	420-09	1						

NUMERICAL INDEX-4

部品索引表-4

PART NO.	FIGURE & KEY NUMBER	Q'TY	PART NO.	FIGURE & KEY NUMBER	Q'TY	PART NO.	FIGURE & KEY NUMBER	Q'TY
XD1-2100-509	130-56	2						
XD1-4200-402	500-56	1						
XD2-1100-282	220-51	6						
XD2-1100-402	200-52	2						
↓	220-50	4						
↓	400-51	2						
↓	600-50	1						
XD2-1100-502	130-53	4						
↓	210-51	1						
↓	420-50	2						
XD2-1100-642	130-51	8						
XD3-2200-102	220-52	1						
↓	420-51	2						
↓	430-52	1						
↓	400-50	4						
↓	410-50	4						
XD3-2200-162	210-52	2						
XD3-2300-222	130-52	4						
XF2-1603-940	430-17	1						
XF2-1606-540	430-18	1						
XF2-1607-440	200-14	1						
↓	420-18	2						
XF2-1609-440	200-03	1						
XF2-1609-860	400-31	1						
XF2-1618-060	410-05	1						
XF2-1623-460	400-13	1						
XG9-0714-000	130-06	4						
↓	400-17	6						
↓	410-02	6						
XG9-0752-000	120-13	1						
XH9-0118-000	300-13	4						
XZ9-0379-000	110-05	1						

〒105-0011

東京都港区芝公園3-5-10

キヤノン電子株式会社

品質保証部

2018年 8月 第1版発行

Prepared by

QUALITY ASSURANCE CENTER

CANON ELECTRONICS INC.

3-5-10 Shibakoen, Minato-ku, Tokyo 105-0011, Japan

FIRST EDITION: AUG. 2018

Canon